

Dieser Unterlagsplan darf ohne vorherige Genehmigung des Erstellers nicht veröffentlicht, vervielfältigt oder geändert, noch für ein anderes Bauverfahren genutzt werden, als für das, das aus dem Planprojekt hervorgeht.

12.12.2018 11:10 Schlichtw @ 20.15 DE000726.ctb C:\KAD\1_Voll\Projekt\102_Projekt\München\P-HM0355A_VDEB_PAK1\NE_Planung\VA_GP_D_GP_U5_VA_Umrandverteilung / 15a

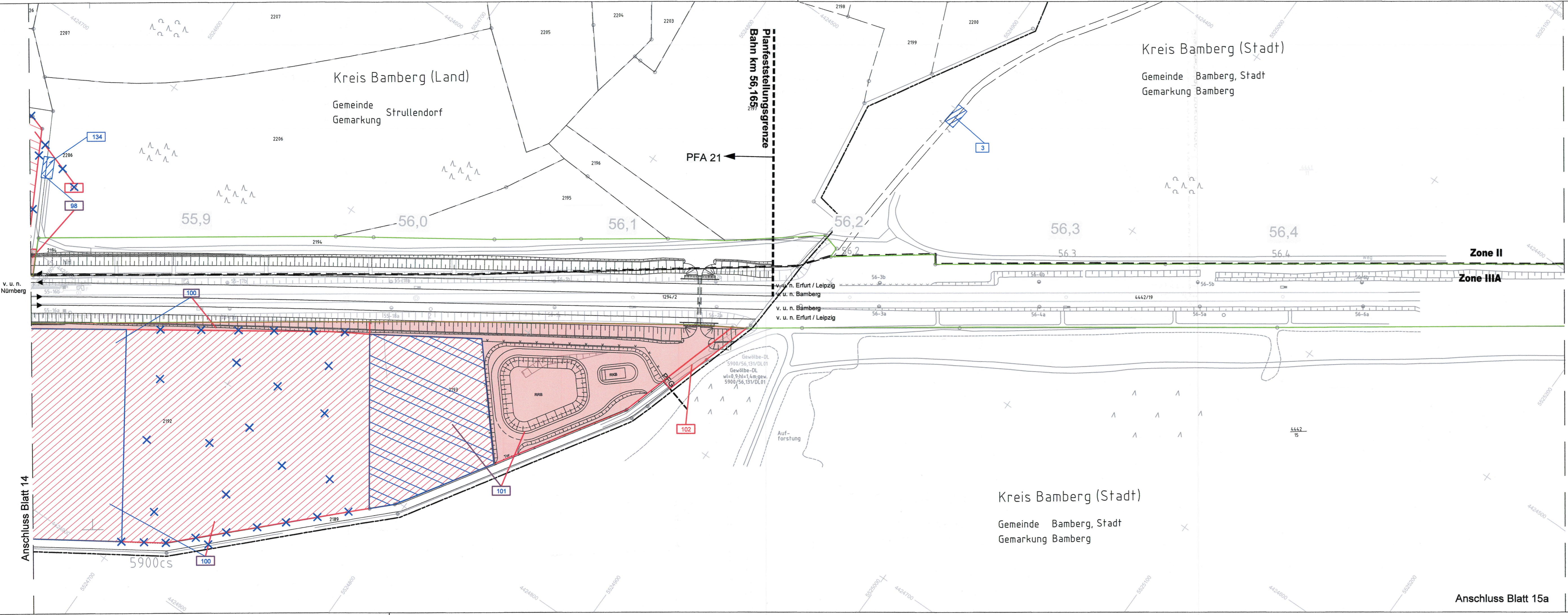

Legende Blau eintrag

- Zu erwerbende Flächen
- vorübergehend zu beanspruchende Flächen
- Dinglich zu belastende Flächen
- Zu erwerbende Flächen für Dritte
- Dinglich zu belastende Flächen für Dritte
- Flächen auf Bahngelände, dauerhaft oder vorübergehende Inanspruchnahme
- geänderte/neue Inanspruchnahme der Fläche des Grundeigentümers
- nicht mehr beanspruchte Fläche des Grundeigentümers
- X entfällt

Verkehrsprojekt Deutsche Einheit Schiene Nr. 8

Ausbautrecke Nürnberg - Ebersfeld

PFA 21 Altendorf - Hirschaid - Strullendorf
 Bestand Str. 5900, km 46,000 - km 56,165

Planänderung nach § 73 Abs. 8 VwVfG
 ersetzt die 1. Auslegung des Planfeststellungsverfahrens

geändert:
 DB Netz AG
 Regionalbereich Südost (LNGW/S)

Nürnberg, den 02.11.2018
 Alfons Planter

c		
b		
a	Tektur: Ergänzung Lfd.-Nr. 134 und 3; Anpassung Lfd.-Nr. 98, 100, 101	02.11.2018
Index	Art der Änderung	Datum

Für die Änderung: DB Engineering & Consulting GmbH Region Süd Planung München Richelstraße 3 80834 München	Planverfasser: Ingenieurgesellschaft Planung ABS Nürnberg-Ebersfeld PA21 Hyder Consulting GmbH Deutschland Leonhardt, Andra und Partner Beratende Ingenieure VBI AG Kiliansstraße 120 90425 Nürnberg Tel.: (0911) 83 28-400 Fax: (0911) 83 28-410	Anlagen-Nr.: 5.1 Auftrag-Nr.: DE000726 <table border="1" style="width: 100%; border-collapse: collapse;"> <tr> <th>Datum</th> <th>Name</th> </tr> <tr> <td>09/2016</td> <td>W. Schlecht</td> </tr> <tr> <td>09/2018</td> <td>W. Schlecht</td> </tr> <tr> <td>09/2018</td> <td>F. Schlecht</td> </tr> </table>	Datum	Name	09/2016	W. Schlecht	09/2018	W. Schlecht	09/2018	F. Schlecht
Datum	Name									
09/2016	W. Schlecht									
09/2018	W. Schlecht									
09/2018	F. Schlecht									
Ort, München, 02.11.2018 Datum, Unterschrift	Ort, Berlin, 30.06.2014 Datum, Unterschrift									
Bauherr: DB Netz AG DB Station&Service AG DB Energie GmbH	Im Namen und für Rechnung des Bauherrn: DB ProjektBau GmbH Regionalbereich Südost Großprojekte VDE 8.1 Äußere Cramer-Klett-Straße 3 90489 Nürnberg Nürnberg, Datum, Unterschrift	Plan-Nr.: 15a Planart: Planfeststellung Planzeichen: Blattgr.: 297x1160 Einwirkungen (Lastmodelle):								
Maßstab: 1:1000 Grunderwerbsplan Abschnitt Altendorf-Hirschaid-Strullendorf km 55,820 - 56,165										
Projekt: VDE 8.1 ABS Nürnberg-Ebersfeld Strecke: 5900 Nürnberg Hbf - Bamberg / 5919 Eltersdorf - Leipzig - Neuwiederitzsch 5110 Strullendorf - Frensdorf										

Anschluss Blatt 14

Anschluss Blatt 15a