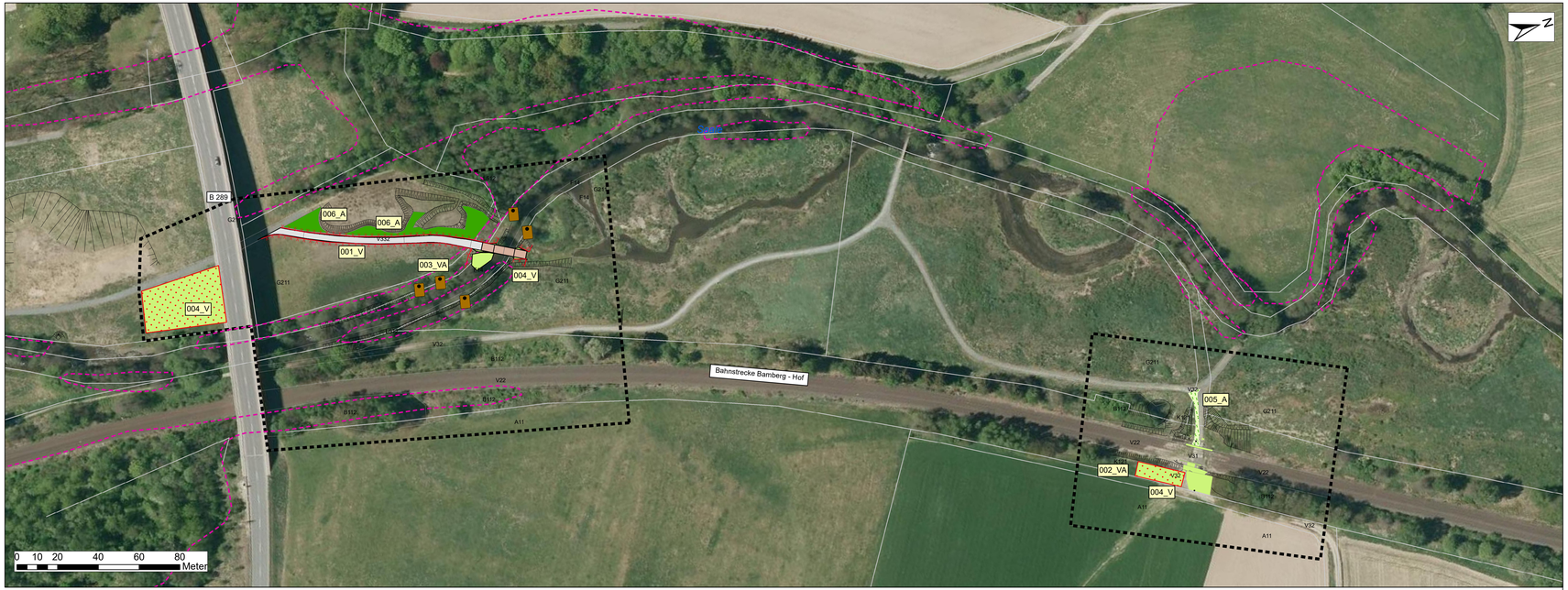

Zeichenerklärung

Realnutzung und Biotoptypen

A11	Intensiv bewirtschaftete Äcker ohne oder mit stark verarmter Segetalvegetation
B112	Mesophiles Gebüsche / Hecken
F14	Maßig veränderte Fließgewässer
G211	Mäßig extensiv genutztes, artenarmes Grünland
K121	Mäßig artenreiche Säume und Staudenfluren trocken-warmer Standorte
L512	Gehölzbestand mit Auwaldcharakter
V22	Gleisanlagen und Zwischengleisflächen, geschottert
V332	Grünweg
V32	Rad-/Fußwege und Wirtschaftswege befestigt
V11	Verkehrsflächen des Straßenverkehrs, versiegelt
V31	Rad-/Fußwege und Wirtschaftswege versiegelt

Technische Planung

Betriebsweg

Furt

Baustelleneinrichtungsfläche

Landschaftspflegerische Maßnahmenplanung

001_V	Errichtung Vegetationsschutzzaun
002_VA	Vergrämung Zauneidechse durch Mahd
004_V	Ansaat mit Regiosaatgut
005_A	Gestaltung Lebensraum Zauneidechse
006_A	Gehölzpflanzung Erle
003_VA	Fledermauskasten

Sonstiges

Planungsraum

Biotope Bay. Biotopkartierung

Grundplan

Datenquelle: Bayerische Vermessungsverwaltung – www.bayernatlas.de, (CC BY 3.0 DE: creativecommons.org/licenses/by/3.0/de/)

Unterlage: 5.3

Genehmigungsvermerk: Eisenbahn-Bundesamt

Übersichtsskizze

Index	Änderungen bzw. Ergänzungen	Planungsstand
1	Überarbeitete Fassung aufgrund Lageänderung der Furt	25.02.2021
0	Ausgangsverfahren: Antragsfassung	08.05.2013

Genehmigungsplanung: Unterlage für eine Entscheidung nach § 18 AEG

Vorhabenträger: DB NETZE
DB Netz AG
Projektmanagement KB
Behördengänge
(NP-I.M-K3I)
Sandrt 39 - u2
90443 Nürnberg

Datum Unterschrift | Datum Unterschrift | Datum Unterschrift

Planzeichen Nr.:
Projekt-Nr.: G.056173077

	Datum	Name
gez.	06/20	NEA
bearb.	06/20	NEA
gepr.	06/20	RIM

Vertreter des Vorhabenträgers:

Datum Unterschrift

Planverfasser:
Enzh+Berger Ingenieure und Planer Umwelt- und Landschaftsplanung
Lorenzstraße 34 76135 Karlsruhe
25.02.2021
Datum Unterschrift

Höhensystem:
Koordinatensystem:
Ursprungsplan:
Blattgröße:
Maßstab: 1:1.000

Vorhaben:
BÜ-Auflassung Schwingen
Bahn-km 117,671
Strecke 5100: Bamberg - Hof
Landschaftspflegerischer Begleitplan inkl. Artenschutzrechtlicher Prüfung

Planart:

Planinhalt:
Maßnahmenplan