

Regionalplan Region Oberfranken-Ost (5)

Verordnung zur Änderung des Regionalplans

Karte 3 "Landschaft und Erholung"

B I Natur, Landschaft und Erholung - Landschaftliche Vorbehaltsgebiete -

Beschluss des Planungsausschusses des Regionalen Planungsverbandes
Oberfranken-Ost vom 26.07.2018

Verbindlich erklärt mit Bescheid der Regierung von Oberfranken
vom 06.05.2019 Nr. 24-8322

Hof, den 17.06.2019

Dr. Harald Fichtner
Oberbürgermeister, Verbandsvorsitzender

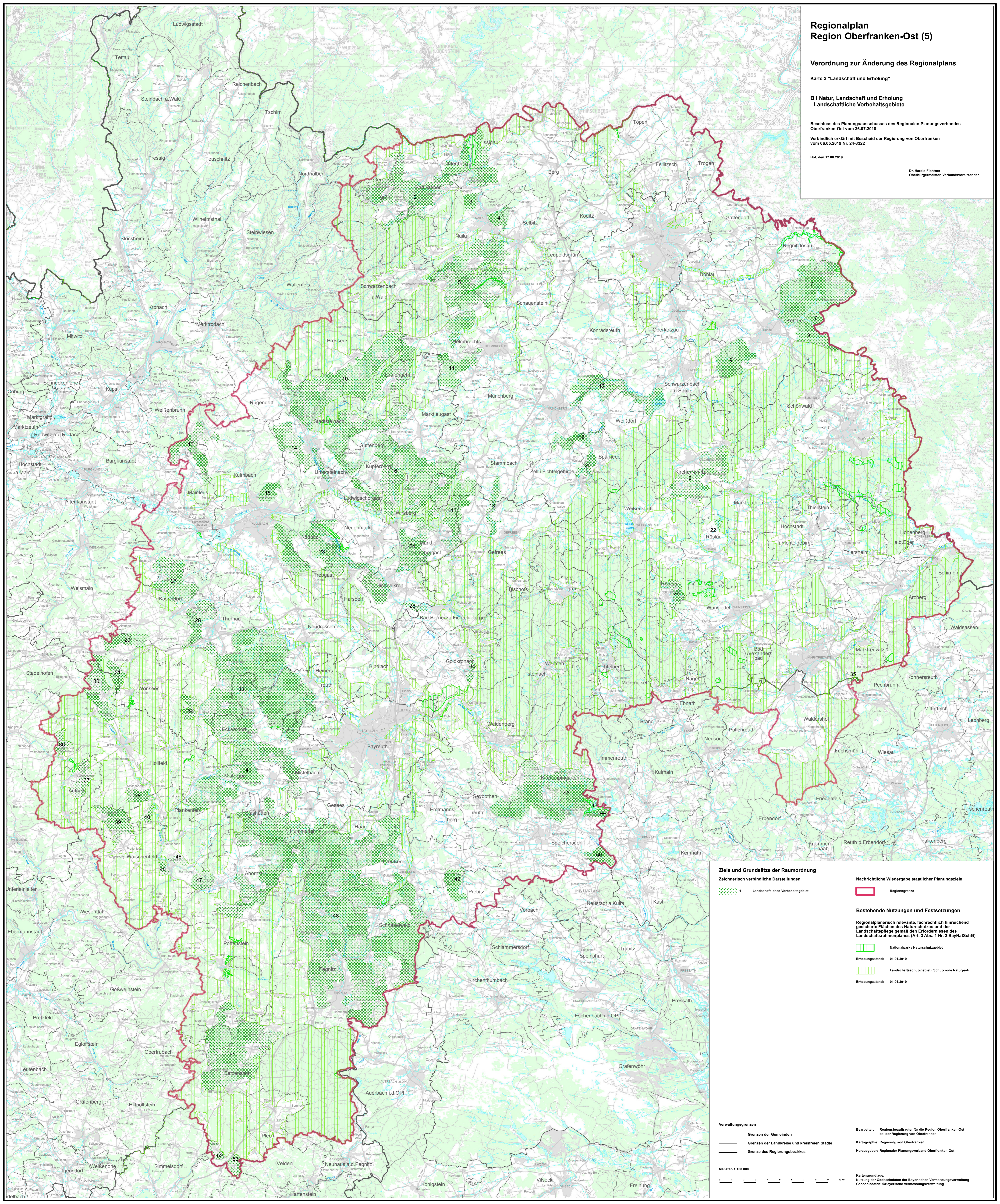

Ziele und Grundsätze der Raumordnung

Zeichnerisch verbindliche Darstellungen

- 1 Landschaftliches Vorbehaltsgebiet
- Regionalsgrenze

Bestehende Nutzungen und Festsetzungen

Regionalplanerisch relevante, fachrechtlich hinreichend gesicherte Flächen des Naturschutzes und der Landschaftspflege gemäß den Erfordernissen des Landschaftsrahmenplanes (Art. 3 Abs. 1 Nr. 2 BayNatSchG)

- Nationalpark / Naturschutzgebiet
- Erhebungsstand: 01.01.2019
- Landschaftsschutzgebiet / Schutzzone Naturpark
- Erhebungsstand: 01.01.2019

Verwaltungsgrenzen

- Grenzen der Gemeinden
- Grenzen der Landkreise und kreisfreien Städte
- Grenze des Regierungsbezirkes

Verwaltungsgrenzen

- Bearbeiter: Regionsbeauftragter für die Region Oberfranken-Ost bei der Regierung von Oberfranken
- Kartographie: Regierung von Oberfranken
- Herausgeber: Regionaler Planungsverband Oberfranken-Ost

Maßstab 1:100 000

Kartengrundlage: Nutzung der Geobasisdaten der Bayerischen Vermessungsverwaltung
Geobasisdaten: ©Bayerische Vermessungsverwaltung