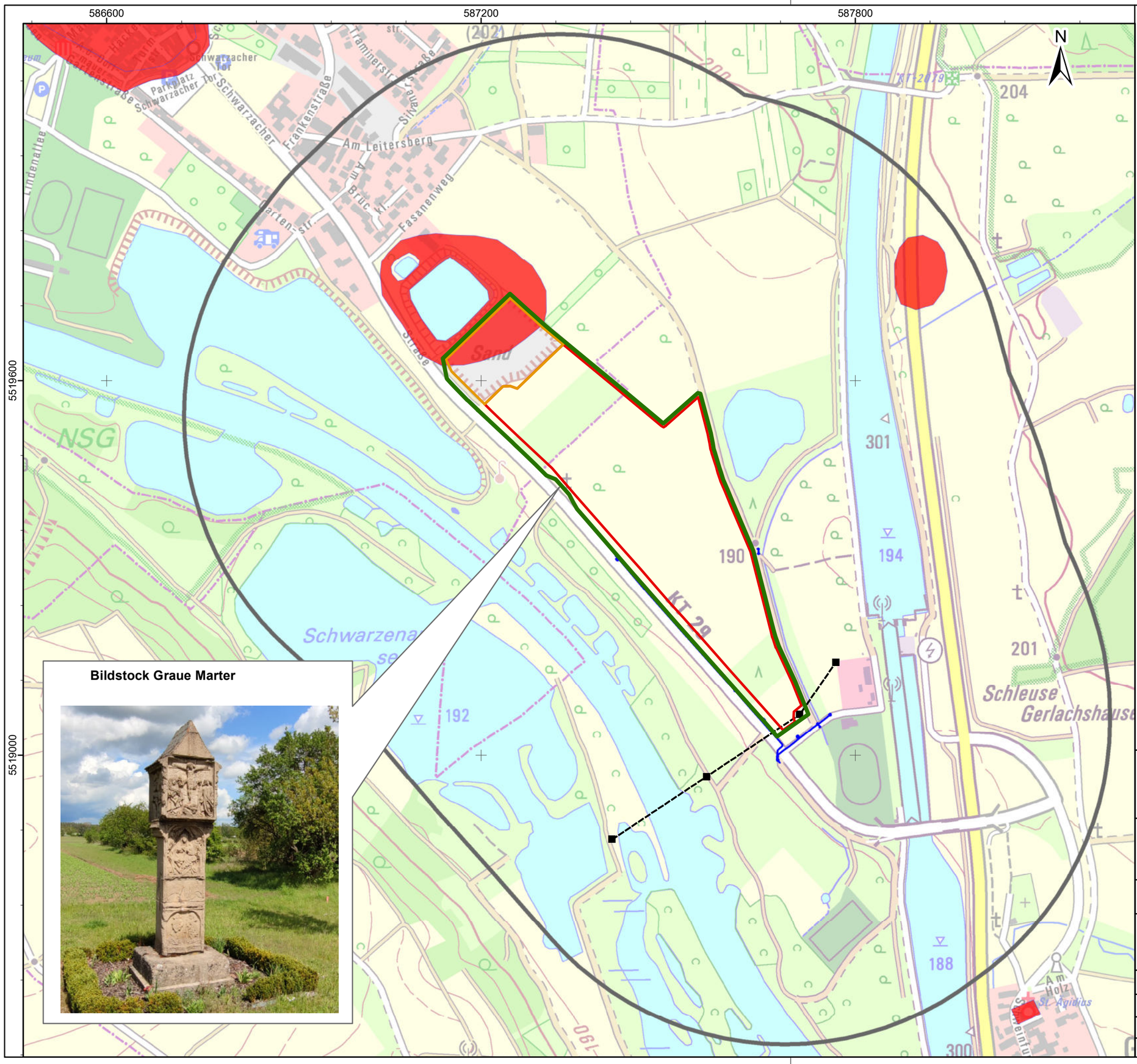

Legende

- Antragsfläche des bergrechtlichen Planfeststellungsverfahrens / Gesamtflächeninanspruchnahme
- Abbaufeld Bestandsgenehmigung Landkreis
- Abbaufeld geplante Erweiterung
- Untersuchungsraum Kultur- und Sachgüter
- Freileitung Masten
- Freileitung
- Leitungsnetz Abwasser Markt Schwarzach
- Bodendenkmal (WMS-Service des BLfD)

Kartengrundlagen:
Geobasisdaten (DTK10): Bayerische Vermessungsverwaltung

Auftraggeber:
Heidelberger Sand und Kies GmbH
Berliner Straße 6
69120 Heidelberg

HEIDELBERGER SAND UND KIES

Auftragnehmer:
HGN Beratungsgesellschaft mbH
Liebknechtstraße 42
39108 Magdeburg

HGN

PFV Kiessandtagebau Sommerach / Main
UVP-Bericht

Karte des Schutzgutes
Kultur- und sonstige Sachgüter

Bearbeiter:	K. Mroos	Maßstab:	1:6.000
Projekt-Nr.:	20-217	**Anlage:**	**8**
Datum:	10.08.2022	Anl8_Kultur-Sachgüter.mxd	

LS: ETRS 1989 UTM Zone 32N / HS: DHHN 16