

Diese(n) Unterlage(n) darf(en) ohne vorherige Genehmigung des Erstellenden nicht veröffentlicht, vervielfältigt oder geändert, noch für ein anderes Bauwerk/Projekt genutzt werden, als für das, was auf dem Plan/Projekt angegeben ist.  
 11.12.2018 18:25 Schlecht IV @ 20.18 DE000726.ctb C:\CAD\01\_Vault\Project\02\_Projekte\München\P-M000345A\_VDE8.1\_PAZ1V05\_Planung\VL\_GPA\_D\_GP\_04\_VA\_Lageplan.dwg / 018

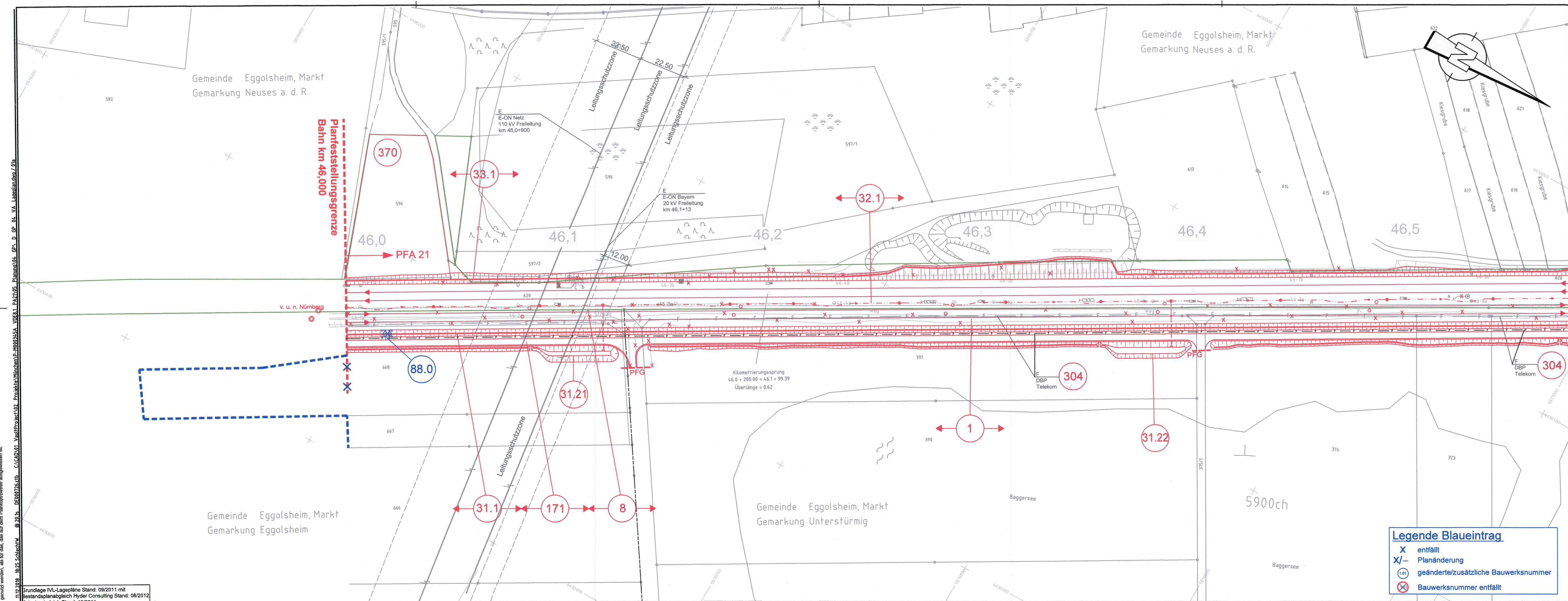

Gemeinde Eggolsheim, Markt  
Gemarkung Neuses a. d. R.

Gemeinde Eggolsheim, Markt  
Gemarkung Neuses a. d. R.

Gemeinde Eggolsheim, Markt  
Gemarkung Eggolsheim

Gemeinde Eggolsheim, Markt  
Gemarkung Unterstürmig

**Legende Blauetrug**

- X entfällt
- X/- Planänderung
- (1,01) geänderte/zusätzliche Bauwerksnummer
- (X) Bauwerksnummer entfällt

Anschluss Blatt 2

Grundlage IVL-Lagepläne Stand: 09/2011 mit  
Bestandsplanabgleich Hyder Consulting Stand: 08/2012  
Katasterabgleich Stand: 10/2011

# Verkehrsprojekt Deutsche Einheit Schiene Nr. 8

## Ausbautrecke Nürnberg - Ebersfeld

PFA 21 Altendorf - Hirschaid - Strullendorf  
Bestand Str. 5900, km 46,000 - km 56,165

Planänderung nach § 73 Abs. 8 VwVfG

ersetzt die 1. Auslegung des Planfeststellungsverfahrens

geändert:  
DB Netz AG  
Regionalbereich Südost (LNGW(5))

Nürnberg, den 02.11.2018

c		
b		
a	Tektur: Anpassung PFG in km 46,00, Ergänzung Rettungszugang BW-Nr. 88.0	02.11.2018
Index	Art der Änderung	Datum

Für die Änderung: <b>DB Engineering &amp; Consulting GmbH</b> Region Süd Planung München Richelstraße 3 80634 München	Planverfasser: Ingenieurgesellschaft Planung ABS Nürnberg-Ebersfeld PA21 <b>Hyder Consulting GmbH</b> Deutschland Gunnewaldstraße 61-62 10925 Berlin Tel: (030) 67 05 21-0 Fax: (030) 67 05 21-11	Anlag.-Nr.: 4 Auftrag-Nr.: DE000726 <table border="1"> <tr> <th>Datum</th> <th>Name</th> </tr> <tr> <td>09/2018</td> <td>W. Schlecht</td> </tr> <tr> <td>09/2018</td> <td>W. Schlecht</td> </tr> <tr> <td>09/2018</td> <td>F. Schlecht</td> </tr> </table>	Datum	Name	09/2018	W. Schlecht	09/2018	W. Schlecht	09/2018	F. Schlecht
Datum	Name									
09/2018	W. Schlecht									
09/2018	W. Schlecht									
09/2018	F. Schlecht									
Ort, München, 02.11.2018 Datum, Unterschrift	Ort, Berlin, 30.06.2014 Datum, Unterschrift									
Bauherr: <b>DB NETZE</b> DB Netz AG DB Station&Service AG DB Energie GmbH	Im Namen und für Rechnung des Bauherrn: <b>DB NETZE</b> DB ProjektBau GmbH Regionalbereich Südost Großprojekte VDE 8.1 Außere Cramer-Klett-Str. 3 90489 Nürnberg Nürnberg, Datum, Unterschrift	Plan-Nr.: 1a Planart: Planfeststellung Planzeichen: Blattgr.: 980x297 Einwirkungen (Lastmodelle):								
Maßstab: 1:1000	<b>Lageplan</b> Abschnitt Altendorf-Hirschaid-Strullendorf km 46,000 - 46,577									
Projekt: VDE 8.1 ABS Nürnberg-Ebersfeld	Höhen- und Koordinatensystem DHHN 12 DHDN im System der DB AG									
Strecke: 5900 Nürnberg Hbf - Bamberg / 5919 Eltersdorf - Leipzig - Neuwiederitzsch 5110 Strullendorf - Frensdorf										