

Das Kataster wurde aus behelfsmäßigen Karten im Maßstab 1:1000 über die Topographie eingepaßt und digitalisiert sowie aus Karten im Maßstab 1:5000 digitalisiert und ist zur Maßentnahme nicht geeignet.

Str. 5102  
Rottendorf

Legende:		Grunddienstbarkeit	
	Grunderwerb	DT	Techn. Anlage
ET	Techn. Anlage	DD	Deponie
ED	Deponie	DDR	Für Dritte
EDR	Für Dritte	DB	(Biotop ohne mögl. Landw. Nutzung)
EB	(Biotop ohne mögl. Landw. Nutzung)	DL	(Biotop mit mögl. Landw. Nutzung)
EL	(Biotop mit mögl. Landw. Nutzung)	VG	Vorübergehende Grundanspruch.

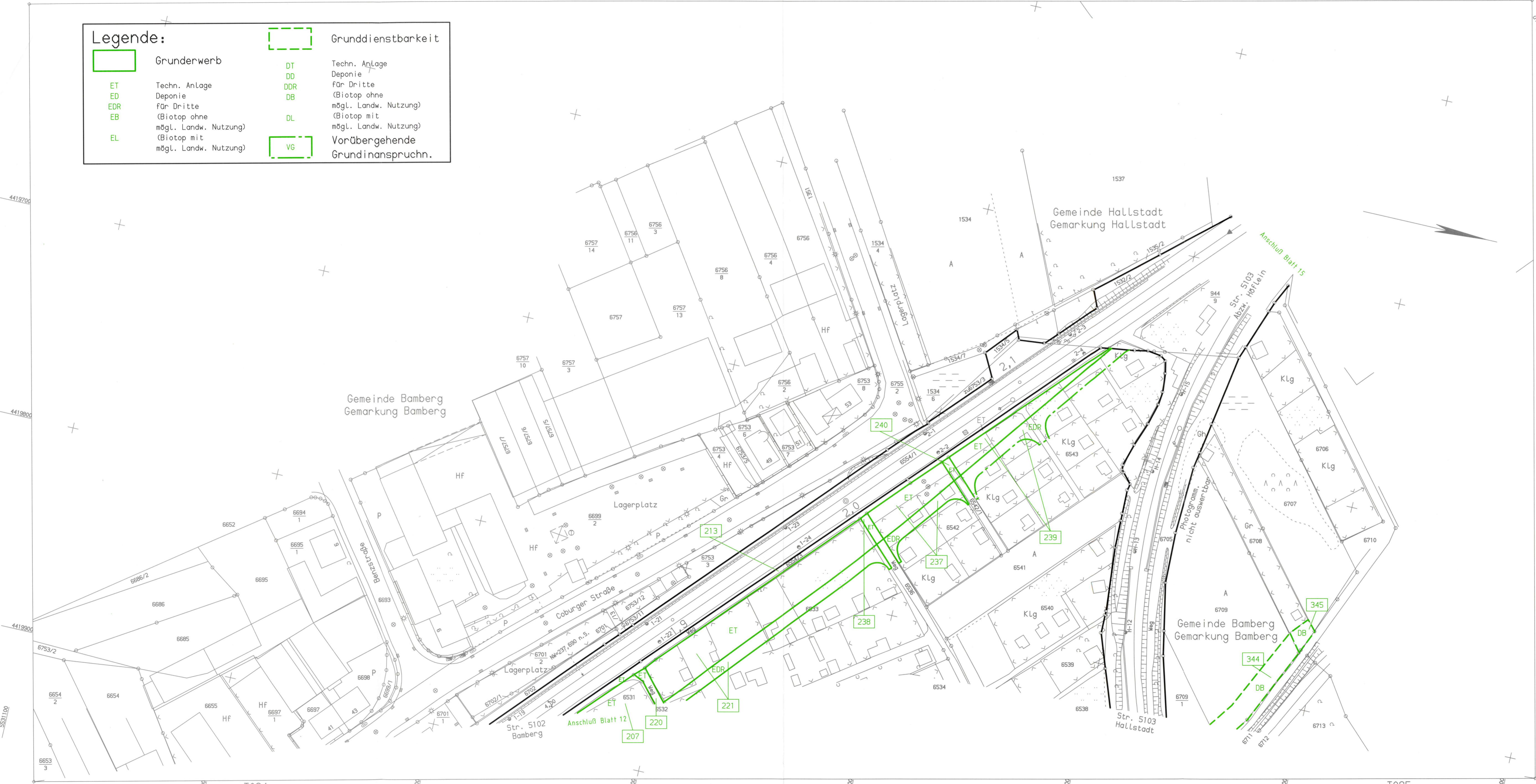

Urheberschutz  
alle Nutzungsrechte bei der DB

Verkehrsprojekt  
Deutsche Einheit Schiene Nr. 8



Ausbautrecke Nürnberg – Ebersfeld  
Abschnitt Bamberg

Planfeststellung Bau-km 56,165 - 62,373  
und Bau-km 0,000 - 2,408

In 19 Blättern

Blatt 14

Im Auftrag der Deutschen Bahn

Planungsgesellschaft Bahnbau  
Deutsche Einheit mbH

Projektzentrum B/3: Strecke Nürnberg - Erfurt  
Erfurt, den 02.05.94

*Handwritten signature*

**PB DE**  
Az. 22/94

Planungsgesellschaft ABS		Blatt Nr.
	<b>SEIB Ing.-Consult</b>	Auftrag Nr.
90443 Nürnberg Krausastraße 3 Tel. 0911/20630-0	<b>Emch + Berger GmbH Ingenieure und Planer</b>	Datum
	Emch + Berger	Name
	90429 Nürnberg Rosenaustra. 4 Tel. 0911/22634-0	bearb. 04.94 Friedrich
	Nürnberg, den 15.04.1994 <i>Handwritten signature</i>	gez. 04.94 Paul
		gepr. 04.94 Schöbel

Maßstab	Ausbautrecke Nürnberg-Ebersfeld - PA 22 Bamberg	Plan-Nummer: 094a
1:1000	<b>Grunderwerbsplan</b>	Anlage Nr. 5.1
	km 1,8+14 - 2,2+29 Bamberg - Rottendorf	Ausgabe v.
	km 1,8+70 - 2,2+48 Verbindungsgleis	Ersatz f.
		Ursprung