

GRUNDRISS I.OBERGESCHOSS M 1:200

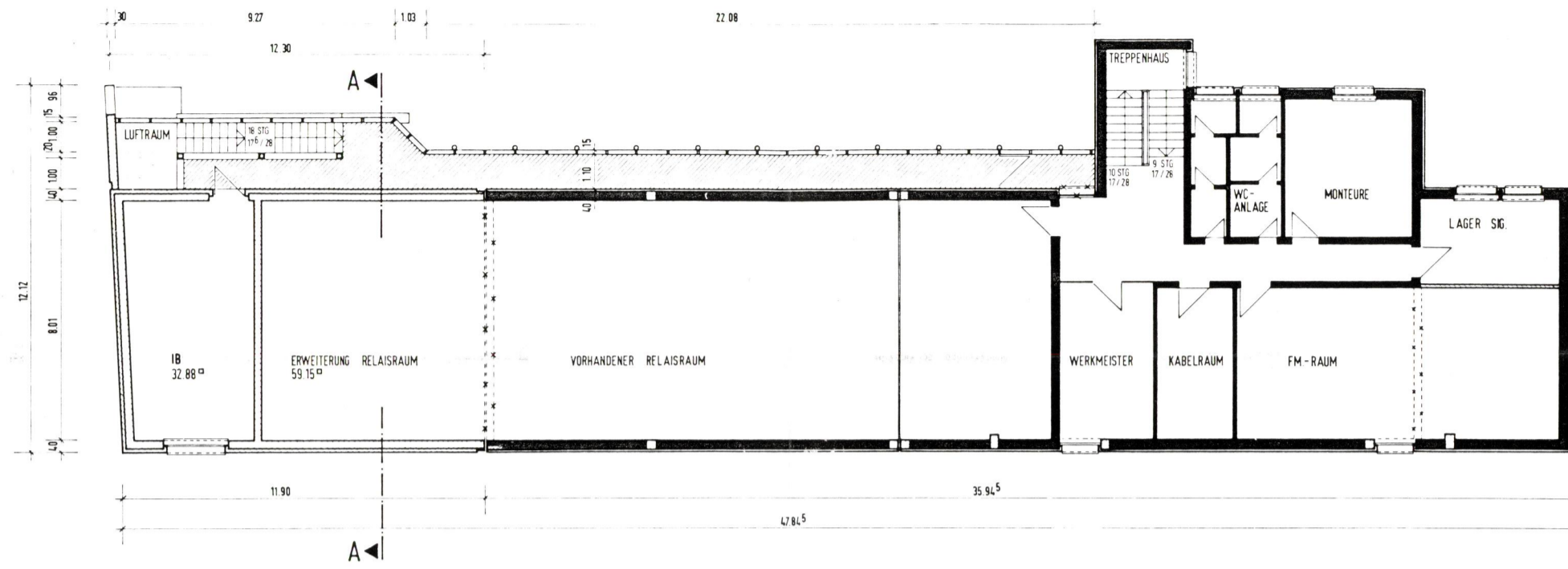

SÜD-WEST ANSICHT M 1:200

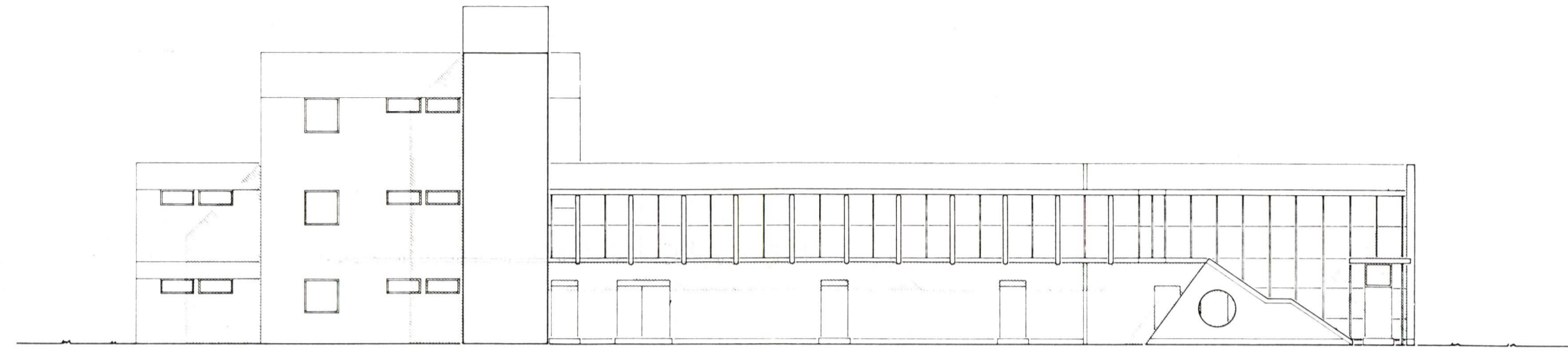

LAGEPLAN M 1:2000

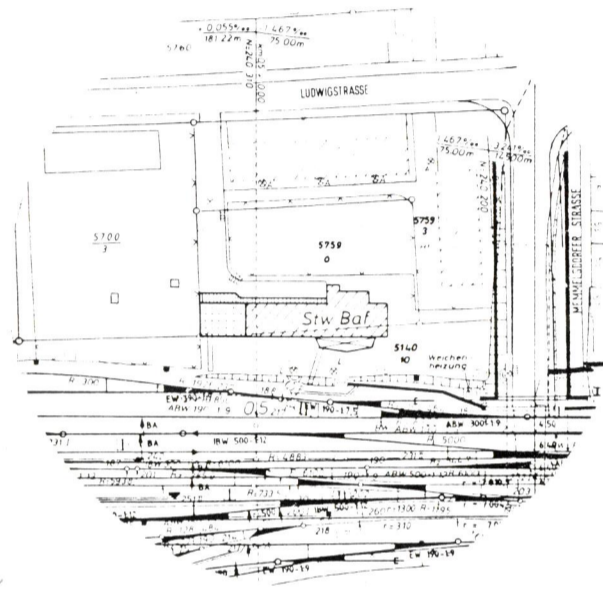

NORD-OST ANSICHT M 1:200

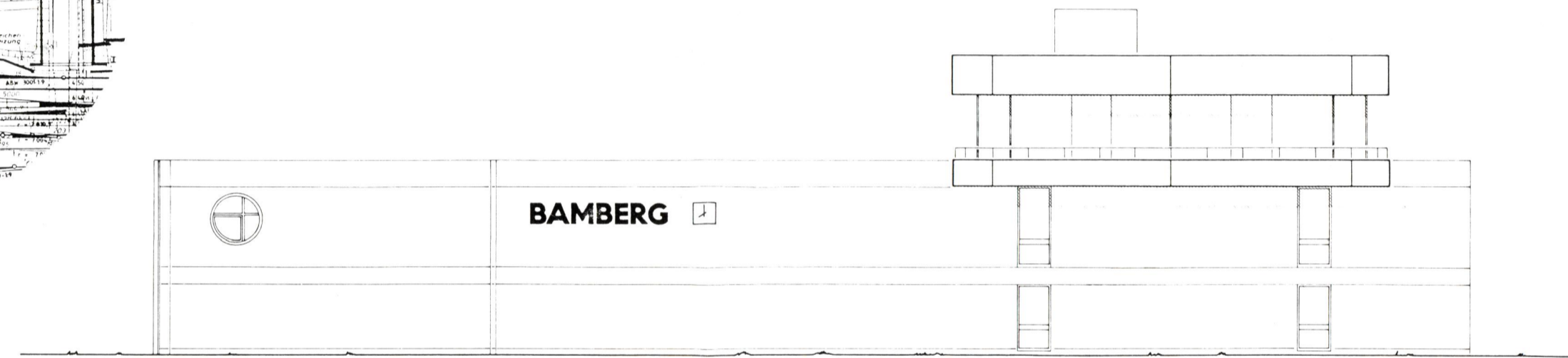

GRUNDRISS ERDGESCHOSS M 1:200

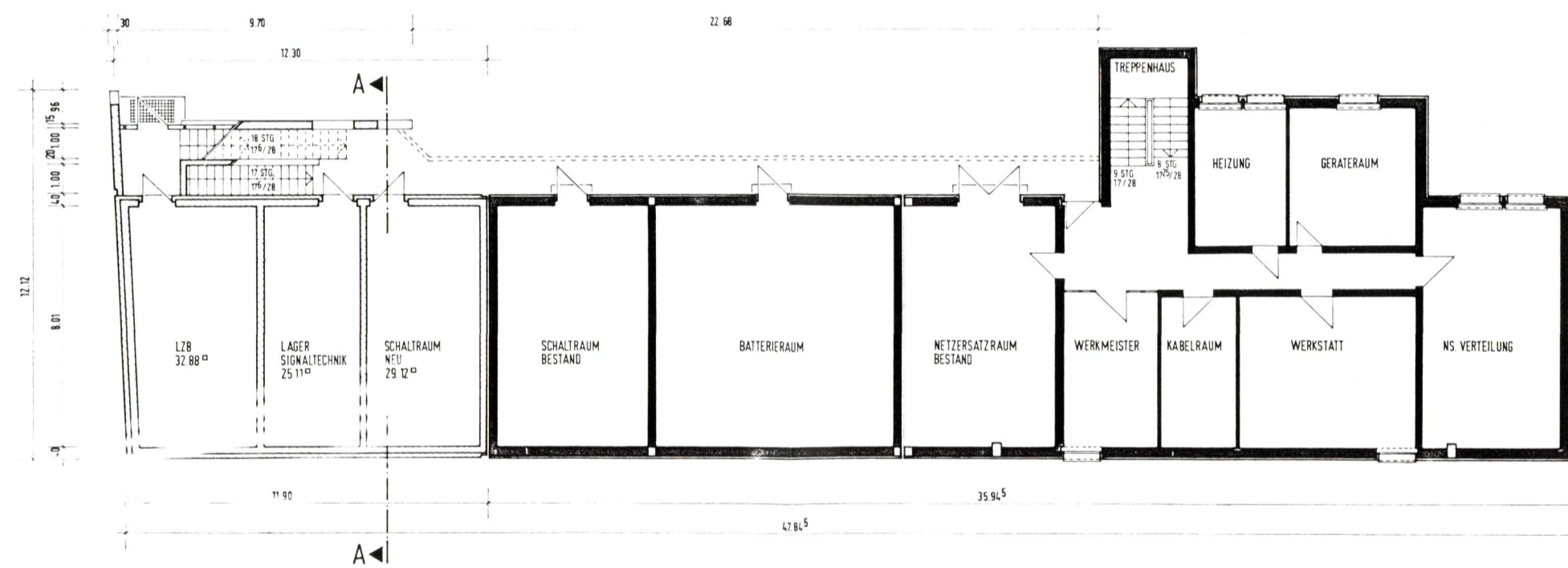

GRUNDRISS KELLERGESCHOSS M 1:200

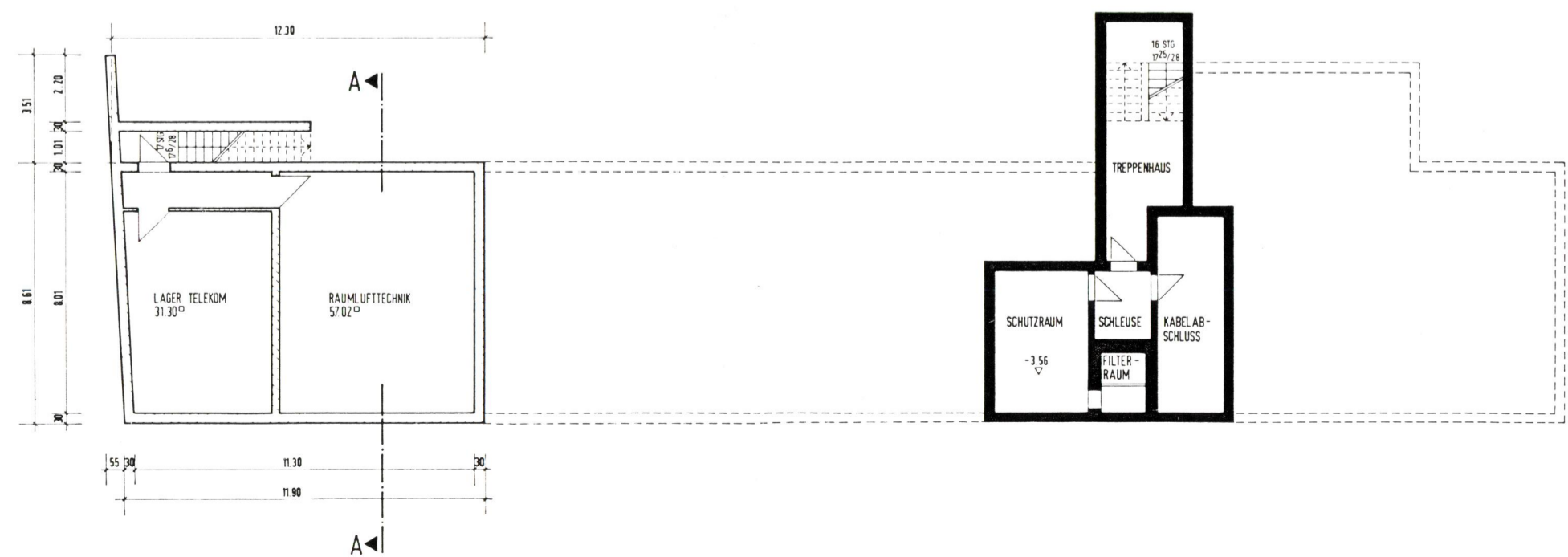

SCHNITT A-A M 1:200

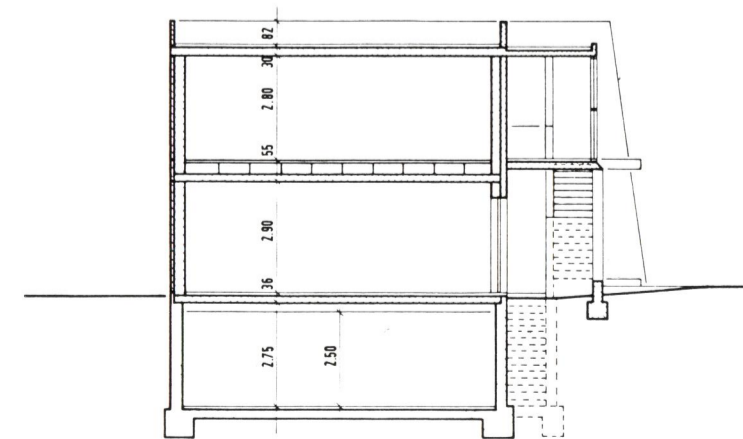

SÜD-OST ANSICHT M 1:200

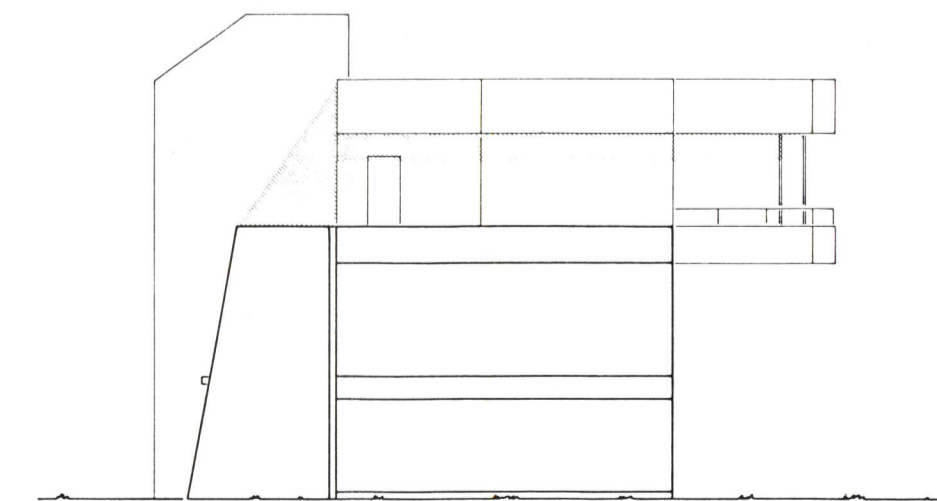

Verkehrsprojekt
Deutsche Einheit Schiene Nr. 8



Ausbautrecke Nürnberg – Ebersfeld
Abschnitt Bamberg

Planfeststellung Bau-km 56,165 - 62,373
und Bau-km 0,000 - 2,408

In 1 Blatt

Blatt 1

Im Auftrag der Deutschen Bahn

Planungsgesellschaft Bahnbau
Deutsche Einheit mbH

Projektzentrum 8/3: Strecke Nürnberg - Erfurt
Erfurt, den 02.05.94

Handwritten signature

PB DE

Az. 22/94

SEIB

SEIB Ingenieur-Consult GmbH
Kraußstraße 3
90443 Nürnberg
Tel.: (0911) 2 06 30-0
Fax: (0911) 2 06 30-30

Handwritten signature

Blatt Nr.

Auftrag Nr.

Datum Name

bearb. 28.01.94 Rieger

gez. 28.01.94 Rieger

gepr. 28.01.94 Dold

Plan-Nummer:

Anlage Nr. 17.1

Ausgabe v.

Ersatz f.

Ursprung

Maßstab
1:200
1:2000

Ausbautrecke Nürnberg-Ebersfeld - PA 22 Bamberg

Erweiterung Stw Bamberg

km 0,515