Das Kataster wurde aus behelfsmäßigen Karten im Maßstab 1:1000 über die Topographie eingepaßt und digitalisiert sowie aus Karten im Maßstab 1:5000 digitalisiert und ist zur Maßentnahme nicht geeignet.

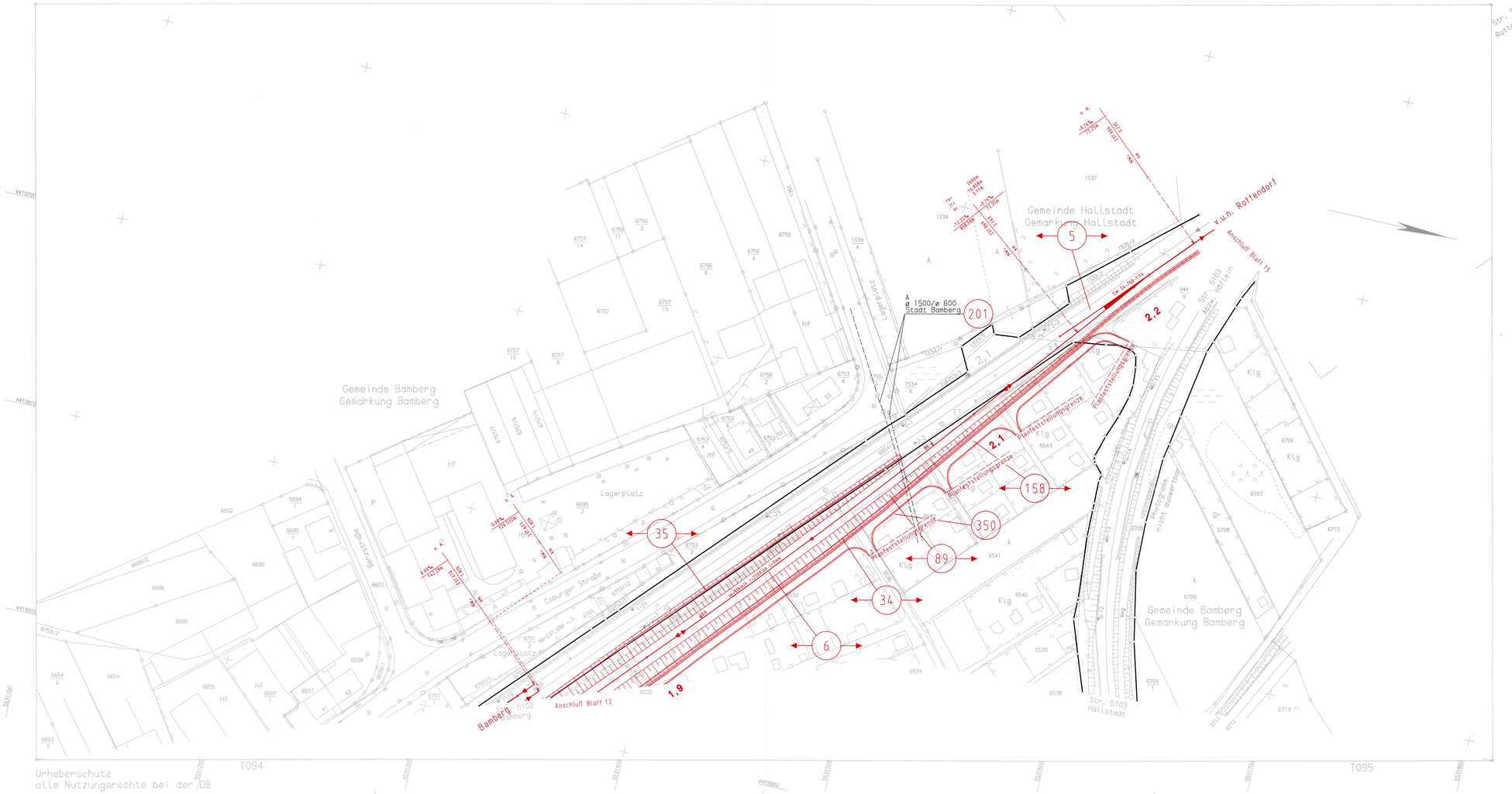


Urheberschutz
alle Nutzungsrechte bei der DB

# Verkehrsprojekt
# Deutsche Einheit Schiene Nr. 8

VERKEHRSPROJEKTE DEUTSCHE EINHEIT

## Ausbaustrecke Nürnberg – Ebensfeld

### Abschnitt Bamberg

Planfeststellung Bau-km 56,165 – 62,373
und Bau-km 0,000 – 2,408

Anlage 4.8
zur Planungsänderung

ersetzt durch
Anlage 4.9

PBDE PZ Erfurt, 30.04.1996
i.A. [illegible]

In 17 Blättern — Blatt 14

*Im Auftrag der Deutschen Bahn*

*Planungsgesellschaft Bahnbau Deutsche Einheit mbH*
*Projektzentrum 8/3: Strecke Nürnberg – Erfurt*
*Erfurt, den 02.05.1994*
i.A. [illegible]

**PB DE**
Az. 22/94

Planungsgemeinschaft ABS

SEIB **SEIB Ing.-Consult** 90443 Nürnberg, Stromerstraße 5, Tel. 0911/20630-0

**Emch + Berger GmbH Ingenieure und Planer** 90429 Nürnberg, Neuseestr. 4, Tel.0911/92634-0

Nürnberg, den 23.03.1994 [illegible]

| | Blatt Nr. | |
|---|---|---|
| | Auftrag Nr. | |
| | Datum | Name |
| bearb. | 03.94 | Bures |
| gez. | 03.94 | Preißler |
| gepr. | 03.94 | Schöbel |

Maßstab 1:1000

Ausbaustrecke Nürnberg-Ebensfeld * PA 22 Bamberg

Lageplan

km 1,8 + 14 – 2,2 + 29 Bamberg – Rottendorf
km 1,8 + 70 – 2,2 + 48 Bamberg – Rottendorf Hafen

*Plan-Nummer: 094.a*

Anlage Nr. 4

Ausgabe v.
Ersatz f.
Ursprung

ARCHIVIERT IN: D:\SP_BAMBERG2\BAMBERG2_PAEV\LP-VBGL-T1EF_ABE1V1LP0944_PF5.SHE