



Verkehrsprojekt
Deutsche Einheit Schiene Nr. 8

Ausbaustrecke Nürnberg – Ebensfeld
Abschnitt Bamberg

Planfeststellung Bau-km 56,165 – 62,373
und Bau-km 0,000 – 2,408

Anlage 4.14
zur Planungsänderung

geändert

PBDE PZ Erfurt, 30.04.1996

i.A. Hückens

In 20 Blättern Blatt 16

Im Auftrag der Deutschen Bahn

Planungsgesellschaft Bahnbau
Deutsche Einheit mbH

Projektzentrum 8/3: Strecke Nürnberg – Erfurt
Erfurt, den *i.A. Hückens* Az. 22/94

Planungsgemeinschaft ABS

SEIB Ing.-Consult
90443 Nürnberg
Stromerstraße 5 Tel. 0911/20630-0

Emch + Berger GmbH
Ingenieure und Planer
90429 Nürnberg
Rosenaustr. 4 Tel. 0911/92634-0
Nürnberg, den 23.03.1994 *PPR RELI*

Blatt Nr.		Auftrag Nr.	
Datum	Name	Datum	Name
bearb. 03.94	Bures	gezeichnet 03.94	Preißler
gepr. 03.94	Schöbel		

Plan-Nummer: 094c

Anlage Nr. 4

Ausgabe v. Ersatz f. Ursprung

Maßstab: Ausbaustrecke Nürnberg-Ebensfeld * PFA 22 Bamberg

1:1000

Lageplan

Hafengleis

km 0,5+52 – 1,1+66

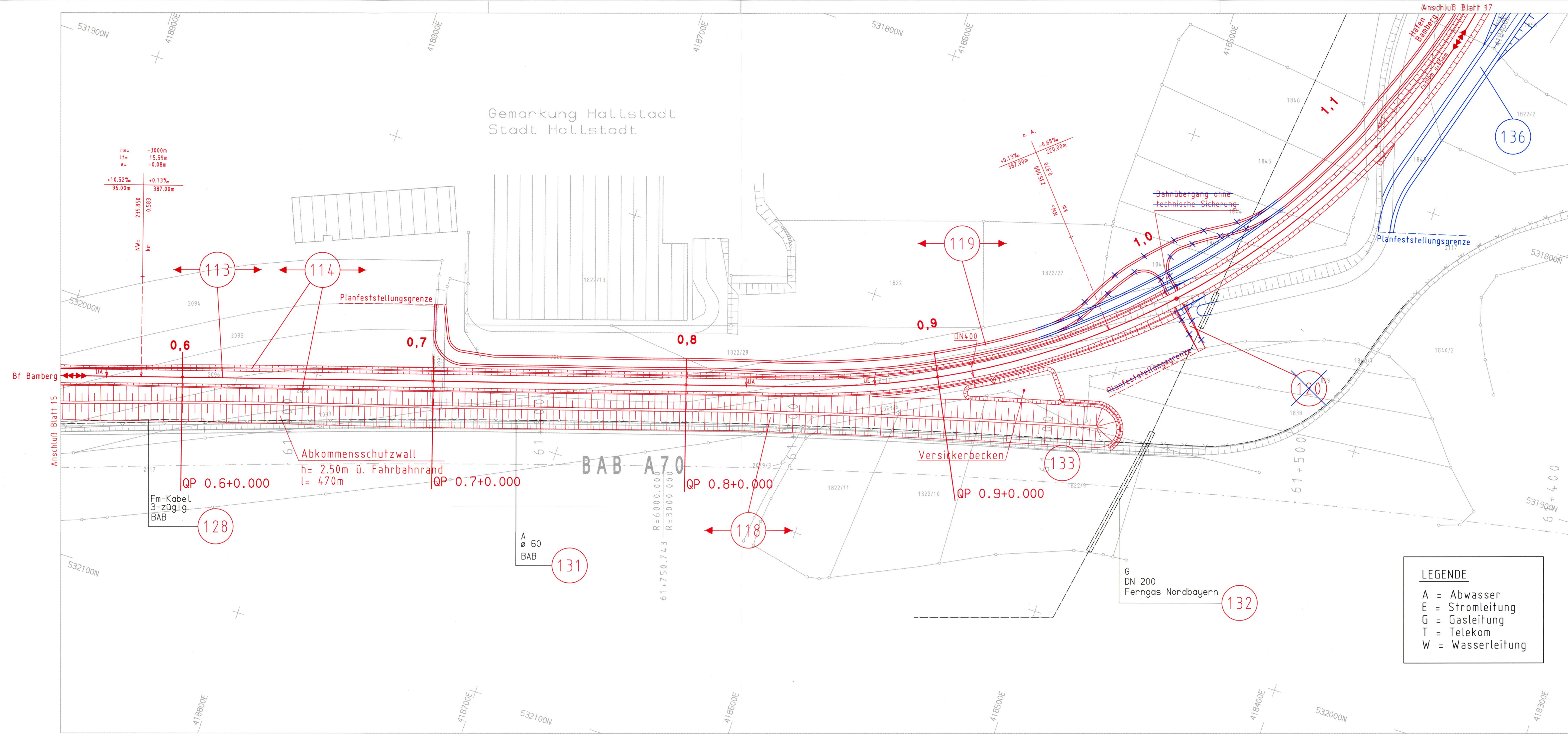

ARCHIVIERT IN: DISK_BAMBERG_Z1_BAMBERGZ_PAEV_LP_VBGL_TIEF_APK1VL1P094C_SHE