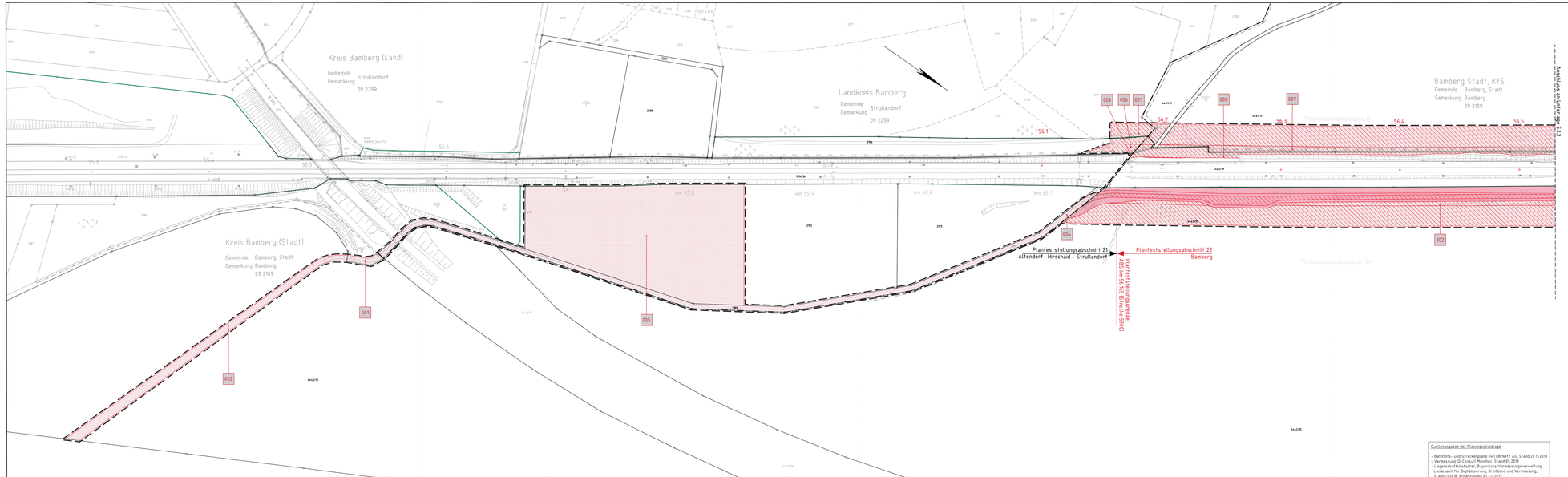

Legende:

- Bestand
- äußere Grenze der vorhabenfriegereigenen Grundstücke
- Planfeststellungsgrenze
- Kreis-/ Gemeindegrenze
- Gemarkungsgrenze
- Flurstücksgrenze
- Zugehörigkeitshaken
- Flurstücksnummer
- Kataster
- 112/2 oder 2029
- Nr. laufende Nummer im Grunderwerbsverzeichnis
- Erwerb
- vorübergehende Inanspruchnahme
- dingliche Sicherung

Quellenangaben der Planungsgrundlage

- Bahnhofs- und Streckenpläne DVI DB Netz AG, Stand 20.11.2018
- Liegenschaftskataster, Bayerische Vermessungsverwaltung Stand 05.2019
- Liegenschaftskataster, Bayerische Vermessungsverwaltung Landesamt für Digitalisierung, Breitband und Vermessung, Stand 11.2018; Ergänzungen 03 - 11.2019
- Web Map Service (WMS) Dienste des Geodatenzentrums, Stand 2016

Unterlage 5.1.1

Verkehrsprojekt Deutsche Einheit Schiene Nr. 8

Ausbaustrecke Nürnberg - Ebensfeld

VDE 8.1 ABS, 3. Baustufe, Knoten Bamberg PFA 22 - Bamberg
Strecke 5900 km 56,165 - 62,373
Strecke 5100 km 0,000 - 2,498

3. Planänderung nach § 73 Abs. 8 VwVfG
ersetzt die 1. Auslegung der Planfeststellungsunterlage
(inklusive 1. und 2. Planänderung nach § 73 Abs. 8 VwVfG)

Geodätischer Bezugsrahmen: Etrs89/utm-Rundnetz

Übersichtskarte

Index	Änderungen bzw. Ergänzungen	Planungsstand
0	3. Planänderungsverfahren - Antragstellung	16.10.2020

Genehmigungsplanung: Unterlage für eine Entscheidung nach § 18 AEG

Vorhabenträger:
DB Netz AG
Regionalbereich Süd
Gandershofer Str 10 m
90443 Nürnberg

DB Station&Service AG
Regionalbereich Süd
Bahnhofsplatz 9
90443 Nürnberg

DB Energie GmbH
Südwestpark 40
90449 Nürnberg

Planungsteilbereich:
VDE Knoten Bamberg

Ly Oberingenieur Planen + Bauleiten GmbH
Thüringerstraße 87
99086 Erfurt

Nr. 16.2020
Datum

Unterschrift

Büro Ly

Planungsbüro

Planungsteilabschnitt: 2.22.F.01001.01.00.001.0
Projekt-Nr.: E 16.37260008

	Datum	Name
gez.	03.2020	Grunwald
bearb.	03.2020	Barnolf
gepr.	03.2020	Grauer

Höhensystem: DB REF 16
Koordinatensystem: DB REF 16
Ursprungsmaßstab:
Blattgröße: 1730 x 420 mm
Maßstab: 1:1000

Grunderwerbsplan

Strecke 5900, km 56,165 - 56,530