

Verkehrsprojekt Deutsche Einheit Schiene Nr. 8

Ausbautrecke Nürnberg - Ebersfeld

VDE 8.1 ABS, 3. Baustufe, Knoten Bamberg PFA 22 - Bamberg

Strecke 5900 km 56,165 - 62,373

Strecke 5100 km 0,000 - 2,408

3. Planänderung nach § 73 Abs. 8 VwVfG

ersetzt die 1. Auslegung der Planfeststellungsunterlage (inklusive 1. und 2. Planänderung nach § 73 Abs. 8 VwVfG)

Genehmigungsvermerk Eisenbahn-Bundesamt



| | | |
|-------|---|---------------|
| 0 | 3. Planänderungsverfahren: Antragsfassung | 14.10.2020 |
| Index | Änderungen bzw. Ergänzungen | Planungsstand |

Genehmigungsplanung: Unterlage für eine Entscheidung nach § 18 AEG

| | | | | | |
|--------------------|---|--|---|---|---|
| Vorbekanntmachung: | DB Netz AG Regionalbereich Süd Sandstraße 38-40 90443 Nürnberg | DB Station&Service AG Regionalbereich Süd Bahnhofplatz 9 90443 Nürnberg | DB Energie GmbH Südwestpark 48 90449 Nürnberg | DB Netz AG Regionalbereich Süd Bahnhofplatz 9 90443 Nürnberg | Planzeichen: 22GP 017001 05115 001 0 Projekt-Nr.: E.1637260008 |
|--------------------|---|--|---|---|---|

| | | | | | |
|--------------------------------|---|----------------|---|--------------------|-----------|
| Vertreter des Vorhabenträgers: | DB Netz AG Großprojekte Südost Kurt-Schumacher-Straße 1 99084 Erfurt | Planverfasser: | ARGE Knoten Bamberg c/o Obermeyer Plänen + Beraten GmbH Thomasstraße 83 99084 Erfurt | Höhensystem: | DB REF 16 |
| Datum: | 14.10.2020 | Datum: | 14.10.2020 | Koordinatensystem: | DB REF 16 |
| Planart: | Unterschrift: Alfons Plenter | Planart: | Unterschrift: i.u.p.z. | Ursprungsplan: | |
| Planinhalt: | Grunderwerbsplan | Blattgröße: | 1350 x 297 mm | Mafstab: | 1:1000 |

| |
|--------------------------------|
| Strecke 5102, km 2,229 - 2,791 |
| Strecke 5107, km 0,000 - 0,541 |

- Quellenangaben der Planungsgrundlage
- Bahnhofs- und Streckenpläne (lvl) DB Netz AG, Stand 20.11.2018
 - Vermessung GI-Consult München, Stand 05.2019
 - Liegenschaftskataster, Bayerische Vermessungsverwaltung Landesamt für Digitalisierung, Breitband und Vermessung, Stand 11.2018, Ergänzungen 07.-11.2019
 - Web Map Service (WMS) Dienste des Geodatenzentrums, Stand 2016

Legende:

- Bestand
- äußere Grenze der vorhabenberechtigten Grundstücke
- Planfeststellungsgrenze
- Kreis-/Gemeindegrenze
- Gemarkungsgrenze
- Flurstücksgrenze
- Zugehörigkeitshaken
- 116/12 oder 2029 Flurstücknummer
- Nr. laufende Nummer im Grunderwerbsverzeichnis
- Erwerb
- vorübergehende Inanspruchnahme
- dingliche Sicherung

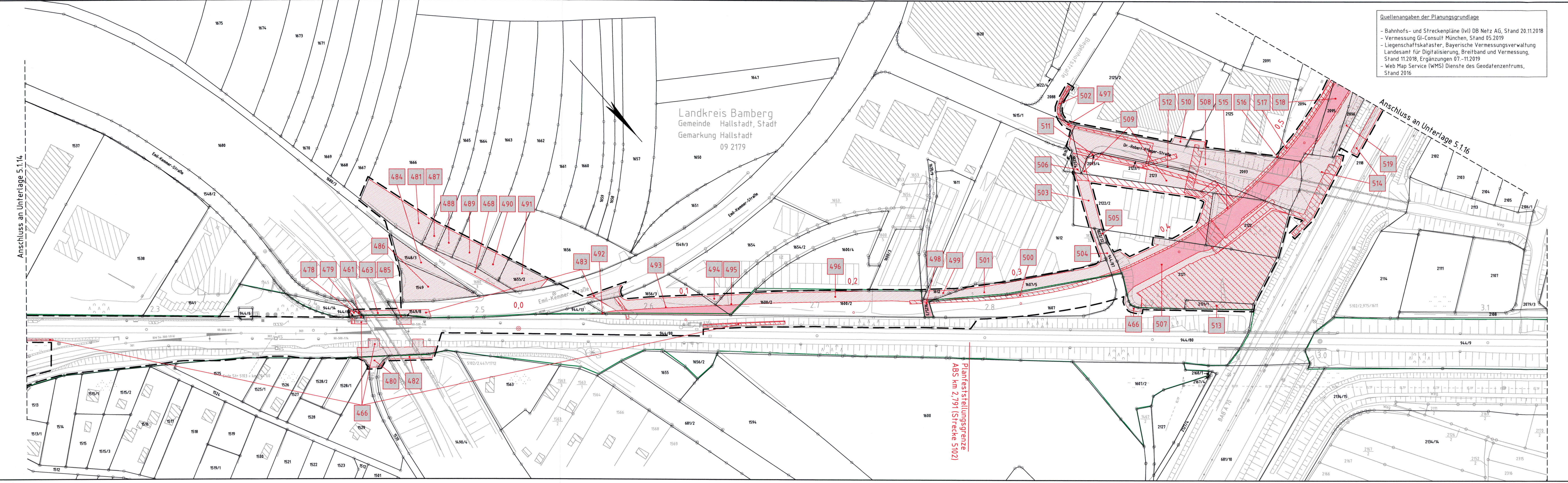

Anschluss an Unterlage 5.1.14

Anschluss an Unterlage 5.1.16

Planfeststellungsgrenze ABS km 2,791 (Strecke 5102)