

Verkehrsprojekt Deutsche Einheit Schiene Nr. 8

Ausbaustrecke Nürnberg - Ebersfeld

VDE 8.1 ABS, 3. Baustufe, Knoten Bamberg PFA 22 - Bamberg
 Strecke 5900 km 56,165 - 62,373
 Strecke 5100 km 0,000 - 2,408

3. Planänderung nach § 73 Abs. 8 VwVfG
 ersetzt die 1. Auslegung der Planfeststellungsunterlage
 (inklusive 1. und 2. Planänderung nach § 73 Abs. 8 VwVfG)

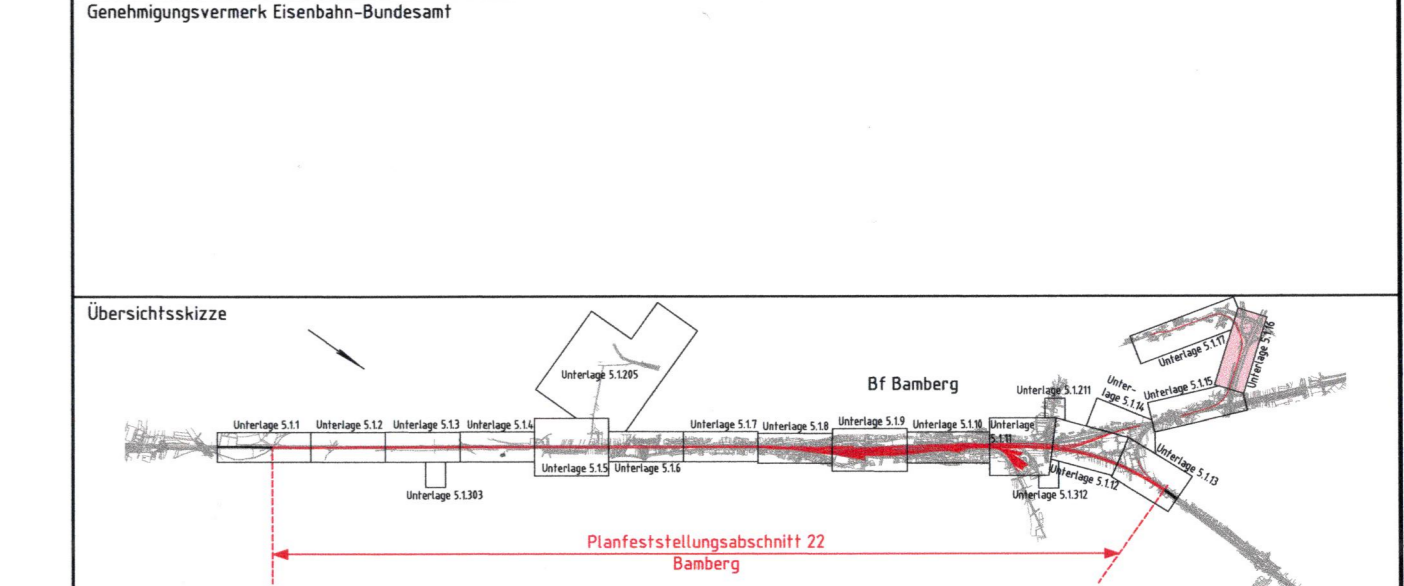

0	3. Planänderungsverfahren: Antragsfassung	14.10.2020
Index	Änderungen bzw. Ergänzungen	Planungsstand

Genehmigungsplanung: Unterlage für eine Entscheidung nach § 18 AEG

Vorhabenträger:			Planzeichen: 22GP 017001 05116 001 0		
DB Netz AG Regionalbereich Süd Sandsstraße 38-40 90443 Nürnberg	DB NETZE DB Station&Service AG Regionalbereich Süd Bahnhofplatz 9 90443 Nürnberg	DB NETZE DB Energie GmbH Südwestpark 48 90449 Nürnberg	Projekt-Nr.: E.1637260008	Datum	Name
			gez.	09/2020	Grunwald
			bearb.	09/2020	Berndt
			gepr.	09/2020	Grisam

Vertreter des Vorhabenträgers:		Planverfasser:		Höhensystem: DB REF 16	
DB Netz AG Großprojekte Südost Knoten Bamberg Kurt-Schumacher-Straße 1 99084 Erfurt	DB NETZE i.v.P. Plenter	ARGE Knoten Bamberg c/o Obermeyer Planen + Beraten GmbH Thomasstraße 83 99084 Erfurt	Unterschrift	Unterschrift	Koordinatensystem: DB REF 16
14.10.2020 Datum		14.10.2020 Datum		Ursprungsplan:	
				Blattgröße: 1189 x 297 mm	
				Maßstab: 1:1000	

Planart: Grunderwerbsplan

Planinhalt: Strecke 5107, km 0,541 - 1,227

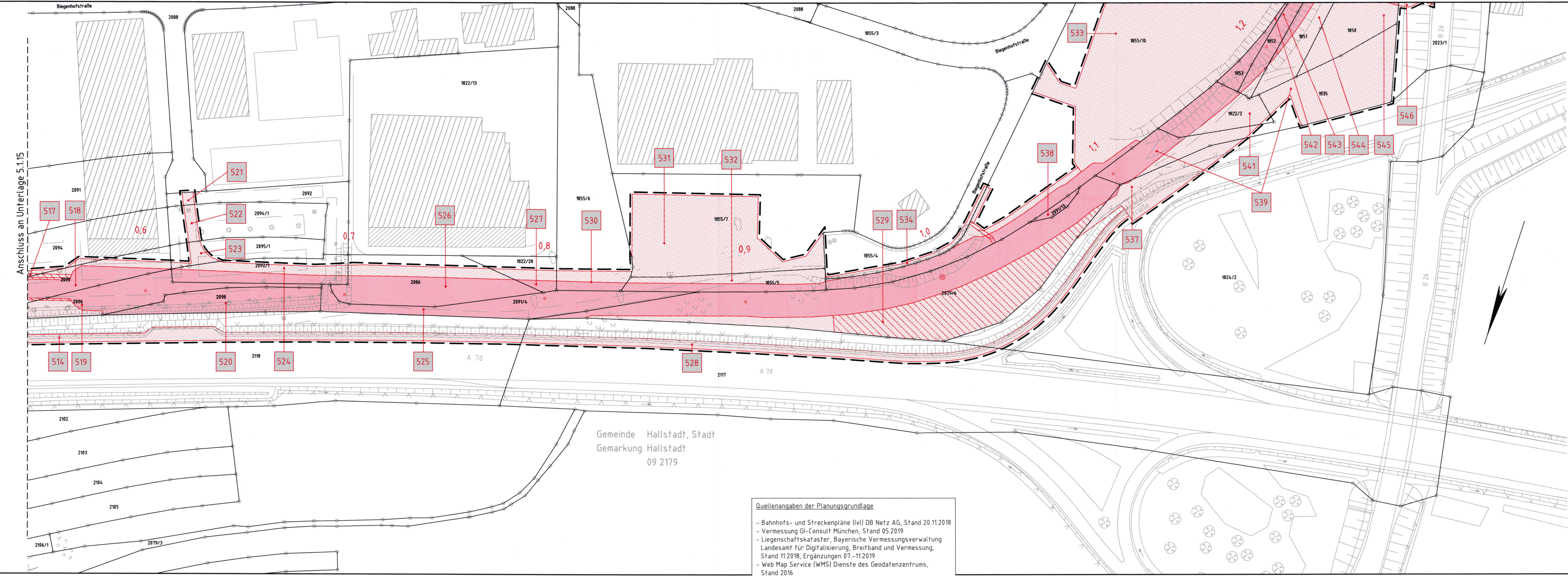

Legende:

- Bestand
- äußere Grenze der vorhabenträgereigenen Grundstücke
- Planfeststellungsgrenze
- Kreis-/ Gemeindegrenze
- Gemarkungsgrenze
- Flurstücksgrenze
- Zugehörigkeitshaken
- Flurstücksnummer

Kataster

Nr. laufende Nummer im Grunderwerbsverzeichnis

- Erwerb
- vorübergehende Inanspruchnahme
- dingliche Sicherung

Gemeinde Hallstadt, Stadt
 Gemarkung Hallstadt
 09 2179

Quellenangaben der Planungsgrundlage

- Bahnhofs- und Streckenpläne (IvI) DB Netz AG, Stand 20.11.2018
- Vermessung GI-Consult München, Stand 05.2019
- Liegenschaftskataster, Bayerische Vermessungsverwaltung Landesamt für Digitalisierung, Breitband und Vermessung, Stand 11.2018, Ergänzungen 07.-11.2019
- Web Map Service (WMS) Dienste des Geodatenzentrums, Stand 2016

Anschluss an Unterlage 5.1.15