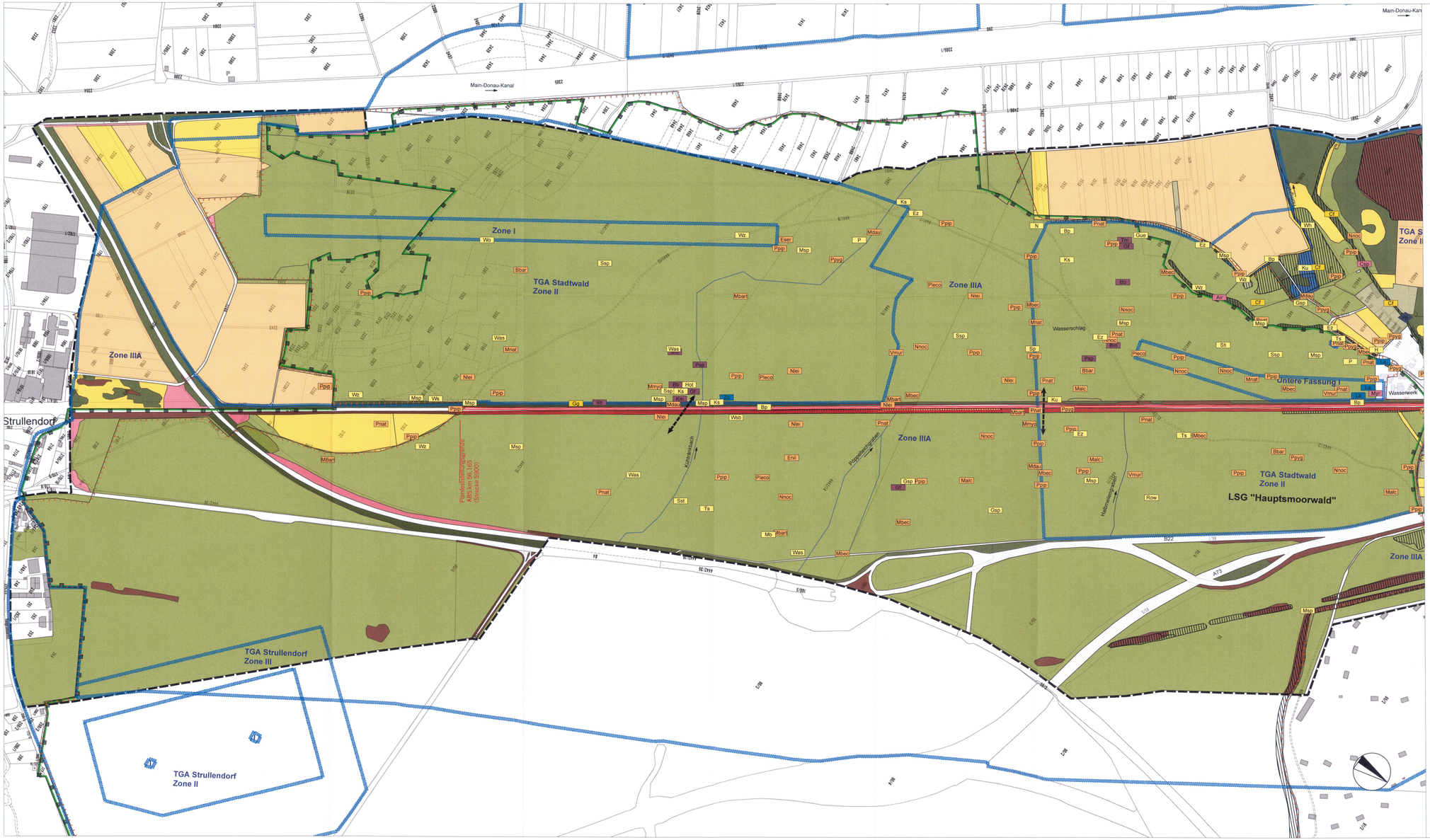

Unterlage 12.7.2.4

Verkehrsprojekt Deutsche Einheit Schiene Nr. 8

Ausbaustrecke Nürnberg - Ebensfeld

VDE 8.1 ABS, 3. Baustufe, Knoten Bamberg PFA 22 - Bamberg
Strecke 5900 km 56,165 - 62,373
Strecke 5100 km 0,000 - 2,408

3. Planänderung nach § 73 Abs. 8 VwVfG
ersetzt die 1. Auslegung der Planfeststellungsunterlage
(inklusive 1. und 2. Planänderung nach § 73 Abs. 8 VwVfG)

Genehmigungsvermerk Eisenbahn-Bundesamt

Übersichtsskizze

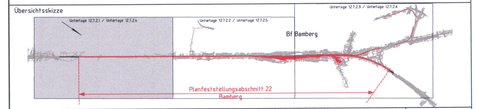

Index	Änderungen bzw. Ergänzungen	Planungsstand
0	3. Planänderungsverfahren Antragsfassung	14.10.2020

Genehmigungsplanung: Unterlage für eine Entscheidung nach § 18 AEG

Vorhabenträger:
DB Netz AG
Regionalbereich Süd
Sandstraße 38-40
90443 Nürnberg

DB Station&Service AG
Regionalbereich Süd
Bahnhofsplatz 9
90443 Nürnberg

DB Energie GmbH
Südwestpark 48
90449 Nürnberg

Planzeichen: 22GP 900101 12724 001
Projekt-Nr.: E.1637260008

	Datum	Name
gez.	10/2020	SR
bearb.	10/2020	MV
gepr.	10/2020	MV

Vertreter des Vorhabenträgers:
DB Netz AG
Großprojekte Südost
Knoten Bamberg
Kurt-Schumacher-Straße 1
99084 Erfurt
14.10.2020
Datum
Unterschrift
Alfons Plenter

Planverfasser:
WGF Landschaftsentwicklungsbüro GmbH
T +49 (0)911 946033 0
F +49 (0)911 946033 0
E info@wgf-nuernberg.de
Vordere Cramergasse 11
90478 Nürnberg
14.10.2020
Datum
Unterschrift

Höhensystem: DB REF 16
Koordinatensystem: DB REF 16
Ursprungsplan:
Blattgröße: 970 x 460 mm
Maßstab: 1:5.000

Planart: Überprüfung der Aktualität der ökologischen Bestandserfassung

Planinhalt:
Bestand Fauna
km 55,100 - 58,740