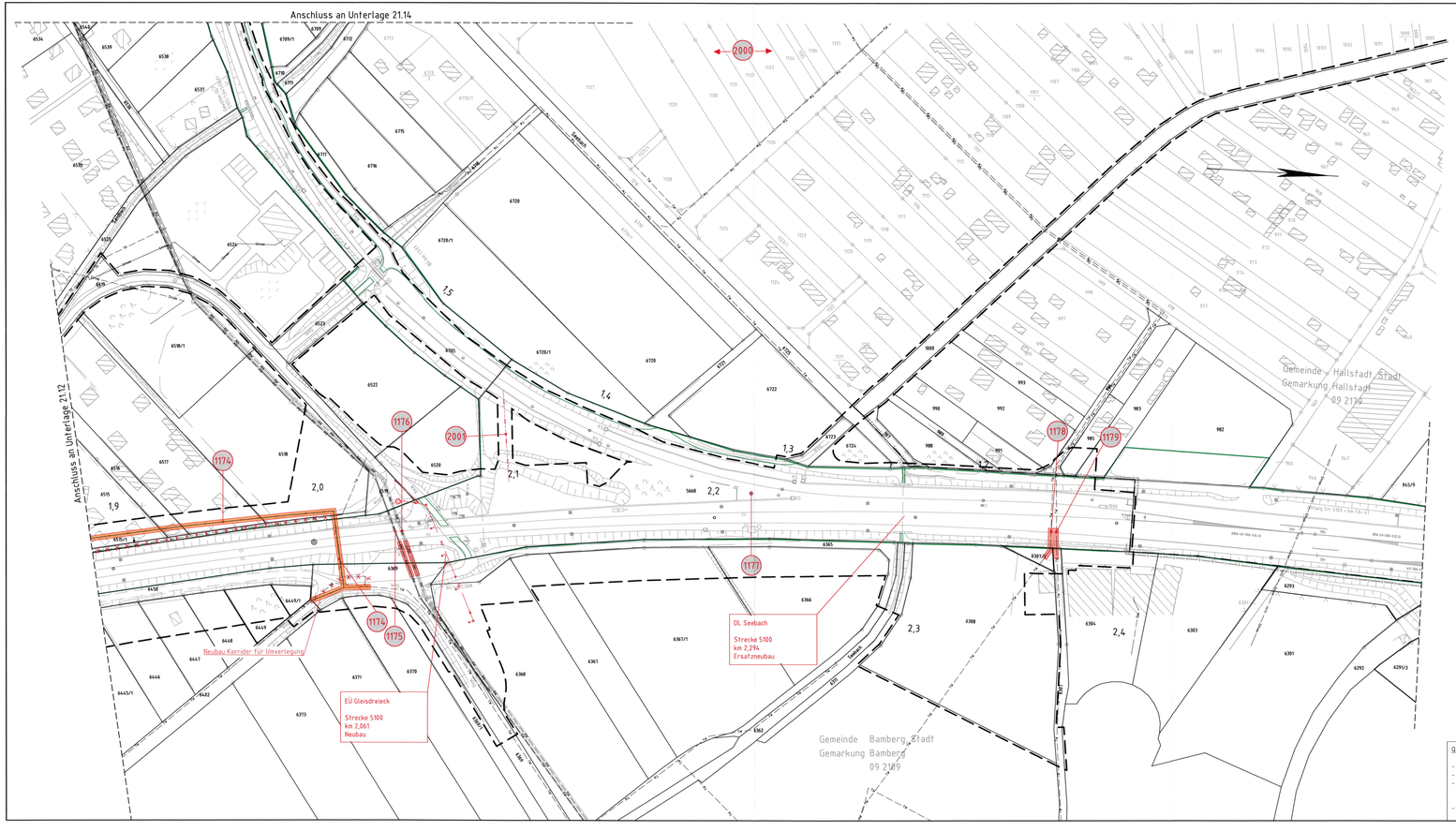

Unterlage 21.13

Verkehrsprojekt Deutsche Einheit Schiene Nr. 8

Ausbaustrecke Nürnberg - Ebensfeld

VDE 8.1 ABS, 3. Baustufe, Knoten Bamberg PFA 22 - Bamberg
Strecke 5900 km 56,165 - 62,373
Strecke 5100 km 0,000 - 2,408

3. Planänderung nach § 73 Abs. 8 VwVfG
ersetzt die 1. Auslegung der Planfeststellungsunterlage
(inklusive 1. und 2. Planänderung nach § 73 Abs. 8 VwVfG)

Legende:

- Bestand
- äußere Grenze der vorhabenträgereigenen Grundstücke
- Neubau/Änderung
- Planfeststellungsgrenze
- Kreis-/ Gemeindegrenze
- Gemarkungsgrenze
- Flurstücksgrenze
- Zugehörigkeitshaken
- Flurstücksnummer
- Kataster
- 116/12 oder 2029
- Nr. laufende Nummer im Bauwerksverzeichnis

Bestand Kabel/Leitungen

- Elektrizitätsleitung
- Telekommunikationsleitung
- Gasleitung
- Schmutzwasser
- Regenwasser
- Mischwasser
- Trinkwasserleitung
- Fernwärmeleitung
- Korridor für Kabel- und Leitungsumverlegung
- Rückbau oder Umverlegung Kabel/Leitung unterirdisch
- Kabel/Leitung (außer Betrieb)
- Sicherung Kabel/Leitung
- Verlängerung Kabel/Leitung

Die Leitungs- und Kabellage wurde schematisch dargestellt, dient nur zur Orientierung und ist zur Maßentnahme nicht geeignet!

Quellenangaben der Planungsgrundlage

- Bahnhofs- und Streckenpläne (IVI) DB Netz AG, Stand 20.11.2018
- Vermessung GI-Consult München, Stand 05.2019
- Liegenschaftskataster, Bayerische Vermessungsverwaltung Landesamt für Digitalisierung, Breitband und Vermessung, Stand 11.2018, Ergänzungen 07.-11.2019
- Web Map Service (WMS) Dienste des Geodatenzentrums, Stand 2016

Genehmigungsvermerk Eisenbahn-Bundesamt

Überschiffsskizze

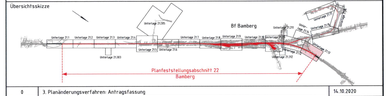

Index	Änderungen bzw. Ergänzungen	Planungsstand
0	3. Planänderungsverfahren Antragsfassung	14.10.2020

Genehmigungsplanung: Unterlage für eine Entscheidung nach § 18 AEG

Vorhabenträger:
DB Netz AG
Regionalbereich Süd
Sandstraße 38-40
90443 Nürnberg

DB Station&Service AG
Regionalbereich Süd
Bahnhofsplatz 9
90443 Nürnberg

DB Energie GmbH
Südwestpark 48
90449 Nürnberg

Planzeichen: 22GP 202001 21013 001 0
Projekt-Nr.: E.1637260008

	Datum	Name
gez.	09/2020	Grunwald
bearb.	09/2020	Berndt
gepr.	09/2020	Grisam

Vertreter des Vorhabenträgers:
DB Netz AG
Großprojekte Südost
Knoten Bamberg
Kurt-Schumacher-Straße 1
99084 Erfurt
14.10.2020
Datum Unterschrift

Planverfasser:
ARGE Knoten Bamberg
c/o Obermeyer Planen + Beraten GmbH
Thomasstraße 83
99084 Erfurt
14.10.2020
Datum Unterschrift

Höhensystem: DB REF 16
Koordinatensystem: DB REF 16
Ursprungsplan:
Blattgröße: 1189 x 420 mm
Maßstab: 1:1000

Planart: Kabel- und Leitungslageplan
Planinhalt:

Strecke 5100, km 1,890 – 2,408