

Verkehrsprojekt Deutsche Einheit Schiene Nr. 8

Ausbaustrecke Nürnberg - Ebersfeld

VDE 8.1 ABS, 3. Baustufe, Knoten Bamberg PFA 22 - Bamberg
 Strecke 5900 km 56,165 - 62,373
 Strecke 5100 km 0,000 - 2,408

3. Planänderung nach § 73 Abs. 8 VwVfG
 ersetzt die 1. Auslegung der Planfeststellungsunterlage
 (inklusive 1. und 2. Planänderung nach § 73 Abs. 8 VwVfG)

Genehmigungsvermerk Eisenbahn-Bundesamt

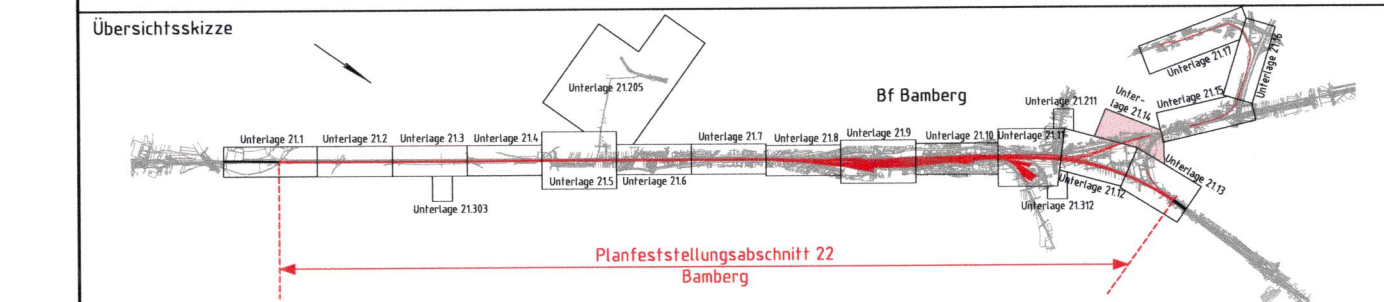

0	3. Planänderungsverfahren: Antragsfassung	14.10.2020
Index	Änderungen bzw. Ergänzungen	Planungsstand

Genehmigungsplanung: Unterlage für eine Entscheidung nach § 18 AEG

Vorhabenträger:		Planzeichen: 22GP 208001 21014 001 0	
DB Netz AG Regionalbereich Süd Sandstraße 38-40 90443 Nürnberg	DB NETZE DB Station&Service AG Regionalbereich Süd Bahnhofplatz 9 90443 Nürnberg	DB Energie GmbH Südwestpark 48 90449 Nürnberg	DB NETZE Projekt-Nr.: E.1637260008
gez. 09/2020	gez. 09/2020	gez. 09/2020	Datum
berb. 09/2020	berb. 09/2020	berb. 09/2020	Name
gepr. 09/2020	gepr. 09/2020	gepr. 09/2020	Grünwald
			Berndt
			Grisam

Vertreter des Vorhabenträgers:		Planverfasser:	
DB Netz AG Großprojekte Südost Knoten Bamberg Kurt-Schumacher-Straße 1 99084 Erfurt	DB NETZE ARGE Knoten Bamberg c/o Obermeyer Planen + Beraten GmbH Thomasstraße 83 99084 Erfurt	14.10.2020 Datum	14.10.2020 Datum
		Unterschrift	Unterschrift
		Höhensystem: DB REF 16	
		Koordinatensystem: DB REF 16	
		Ursprungsplan:	
		Blattgröße: 1160 x 297 mm	
		Maßstab: 1:1000	

Planart: **Kabel- und Leitungslageplan**

Planinhalt: **Strecke 5102, km 1,814 - 2,229**

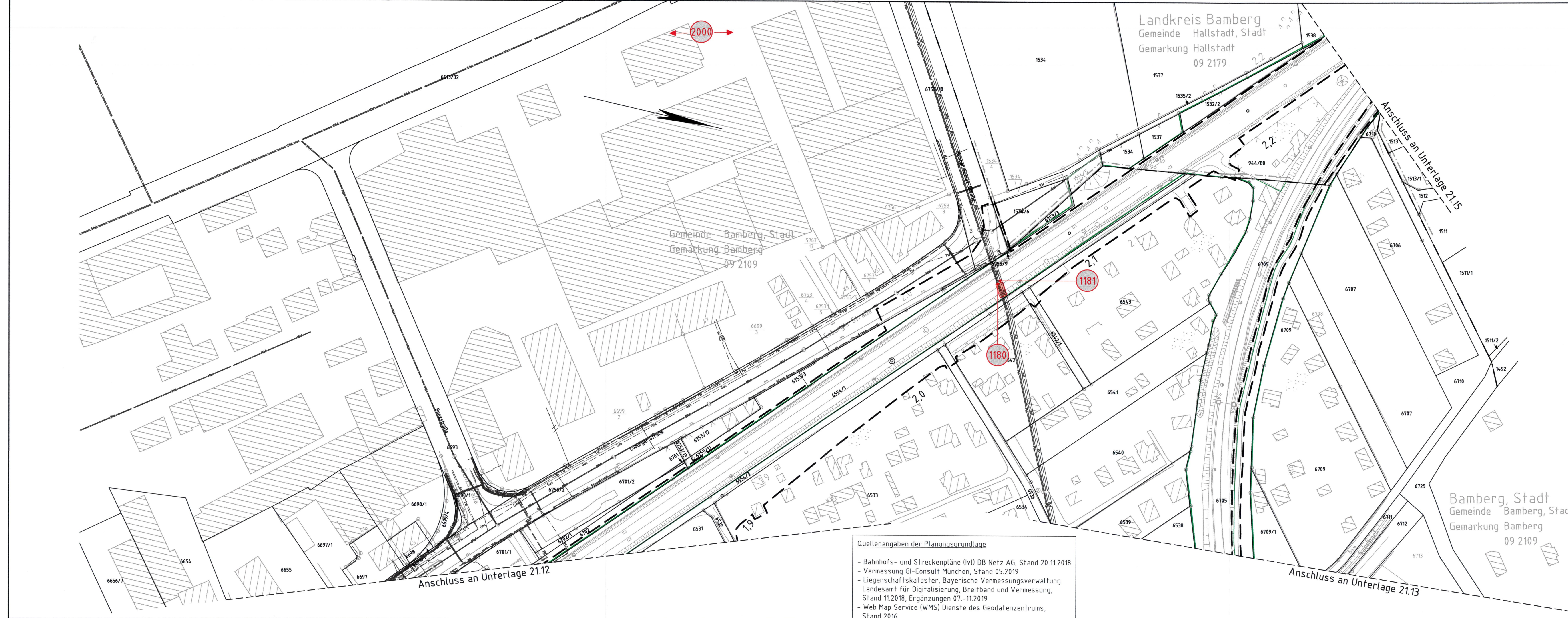

- Legende:**
- Bestand
 - äußere Grenze der vorhabenträgereigenen Grundstücke
 - Neubau/Änderung
 - Planfeststellungsgrenze
 - Kreis-/Gemeindegrenze
 - Gemarkungsgrenze
 - Flurstücksgrenze
 - Zugehörigkeitshaken
 - Flurstücksnummer
- } Kataster

Nr. laufende Nummer im Bauwerksverzeichnis

- Bestand Kabel/Leitungen**
- Strom
 - TK
 - Gas
 - SW
 - RW
 - MW
 - TW
 - Fernw
- Elektrizitätsleitung
 Telekommunikationsleitung
 Gasleitung
 Schmutzwasser
 Regenwasser
 Mischwasser
 Trinkwasserleitung
 Fernwärmeleitung

- Korridor für Kabel- und Leitungsumverlegung
- Rückbau oder Umverlegung Kabel/Leitung unterirdisch
- Kabel/Leitung (außer Betrieb)
- Sicherung Kabel/Leitung
- Verlängerung Kabel/Leitung

Die Leitungs- und Kabellage wurde schematisch dargestellt, dient nur zur Orientierung und ist zur Maßentnahme nicht geeignet!

Quellenangaben der Planungsgrundlage

- Bahnhofs- und Streckenpläne (Ivi) DB Netz AG, Stand 20.11.2018
- Vermessung GI-Consult München, Stand 05.2019
- Liegenschaftskataster, Bayerische Vermessungsverwaltung Landesamt für Digitalisierung, Breitband und Vermessung, Stand 11.2018, Ergänzungen 07.-11.2019
- Web Map Service (WMS) Dienste des Geodatenzentrums, Stand 2016

Landkreis Bamberg
 Gemeinde Hallstadt, Stadt
 Gemarkung Hallstadt
 09 2179

Gemeinde Bamberg, Stadt
 Gemarkung Bamberg
 09 2109

Bamberg, Stadt
 Gemeinde Bamberg, Stadt
 Gemarkung Bamberg
 09 2109