

Verkehrsprojekt Deutsche Einheit Schiene Nr. 8

Ausbautrecke Nürnberg - Ebersfeld

VDE 8.1 ABS, 3. Baustufe, Knoten Bamberg PFA 22 - Bamberg

Strecke 5900 km 56,165 - 62,373

Strecke 5100 km 0,000 - 2,408

3. Planänderung nach § 73 Abs. 8 VwVfG

ersetzt die 1. Auslegung der Planfeststellungsunterlage

(inklusive 1. und 2. Planänderung nach § 73 Abs. 8 VwVfG)

Genehmigungsvermerk Eisenbahn-Bundesamt

0 3. Planänderungsverfahren: Antragsfassung

Index Änderungen bzw. Ergänzungen

14.10.2020 Planungsstand

Genehmigungsplanung: Unterlage für eine Entscheidung nach § 18 AEG

Vorhabenträger: DB Netz AG, DB Station&Service AG, DB Energie GmbH

Planzeichen: Z2GP 207001 21015 001 0

Projekt-Nr.: E.1637260008

Datum Name

gez. 09/2020 Grunwald

bearb. 09/2020 Berndt

gepr. 09/2020 Grissam

Vertreter des Vorhabenträgers: DB Netz AG, ARGE Knoten Bamberg

Planverfasser: c/o Obermeyer Plänen + Beraten GmbH

Höhensystem: DB REF 16

Koordinatensystem: DB REF 16

Ursprungsplan: 99084 Erfurt

Blattgröße: 1350 x 297 mm

Datum Unterschrift

Planart: Kabel- und Leitungstageplan

Planinhalt: Strecke 5102, km 2,229 - 2,791

Strecke 5107, km 0,000 - 0,541

- Quellenangaben der Planungsgrundlage
- Bahnhofs- und Streckenpläne (lvl) DB Netz AG, Stand 20.11.2018
 - Vermessung GI-Consult München, Stand 05.2019
 - Liegenschaftskataster, Bayerische Vermessungsverwaltung Landesamt für Digitalisierung, Breitband und Vermessung, Stand 11.2018, Ergänzungen 07.-11.2019
 - Web Map Service (WMS) Dienste des Geodatenzentrums, Stand 2016

Legende:

- Bestand
- äußere Grenze der vorhabenträgereigenen Grundstücke
- Neubau/Änderung

- Planfeststellungsgrenze
 - Kreis-/Gemeindegrenze
 - Gemarkungsgrenze
 - Flurstücksgrenze
 - Zugehörigkeitshaken
 - Flurstücksnummer
- Kataster

Nr. laufende Nummer im Bauwerksverzeichnis

Bestand Kabel/Leitungen

- Strom Elektrizitätsleitung
- TK Telekommunikationsleitung
- Gas Gasleitung
- SW Schmutzwasser
- RW Regenwasser
- MW Mischwasser
- TrW Trinkwasserleitung
- Fernw Fernwärmeleitung

- Korridor für Kabel- und Leitungsumverlegung
- Rückbau oder Umverlegung Kabel/Leitung unterirdisch
- Kabel/Leitung (außer Betrieb)
- Sicherung Kabel/Leitung
- Verlängerung Kabel/Leitung

Die Leitungs- und Kabellage wurde schematisch dargestellt, dient nur zur Orientierung und ist zur Maßentnahme nicht geeignet!

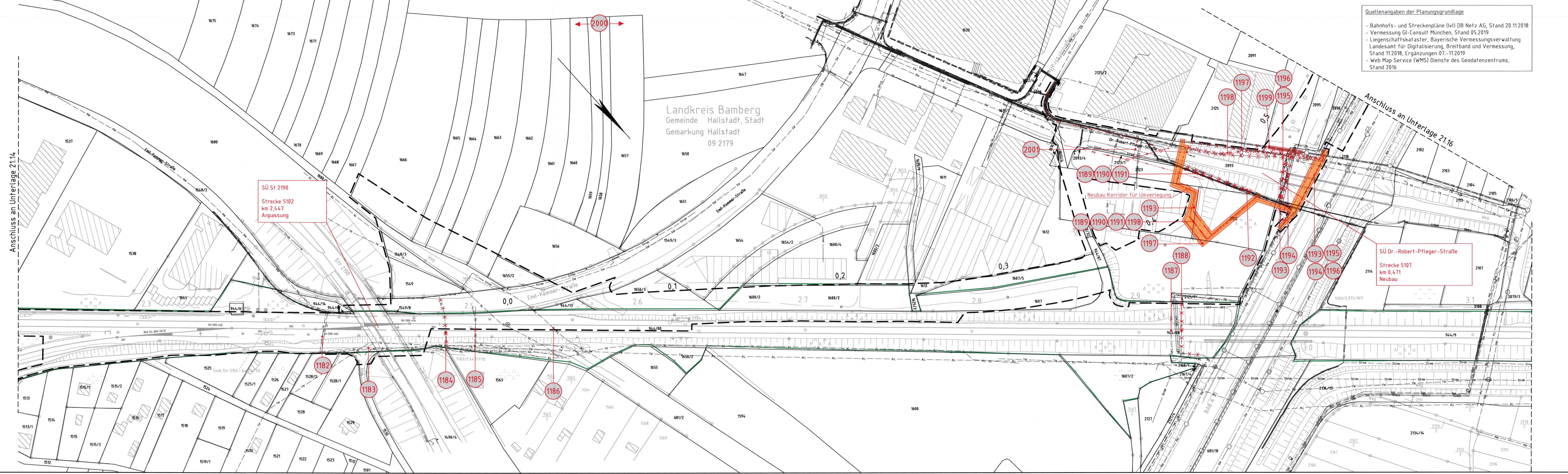

SÜ St 2190
Strecke 5102
km 2,447
Anpassung

SÜ Dr.-Robert-Pfleger-Straße
Strecke 5107
km 0,471
Neubau

Anschluss an Unterlage 21.14

Anschluss an Unterlage 21.16

Landkreis Bamberg
Gemeinde Hallstadt, Stadt
Gemarkung Hallstadt
09 2179