

Verkehrsprojekt Deutsche Einheit Schiene Nr. 8

Ausbaustrecke Nürnberg - Ebersfeld

VDE 8.1 ABS, 3. Baustufe, Knoten Bamberg PFA 22 - Bamberg
 Strecke 5900 km 56,165 - 62,373
 Strecke 5100 km 0,000 - 2,408

3. Planänderung nach § 73 Abs. 8 VwVfG
 ersetzt die 1. Auslegung der Planfeststellungsunterlage
 (inklusive 1. und 2. Planänderung nach § 73 Abs. 8 VwVfG)

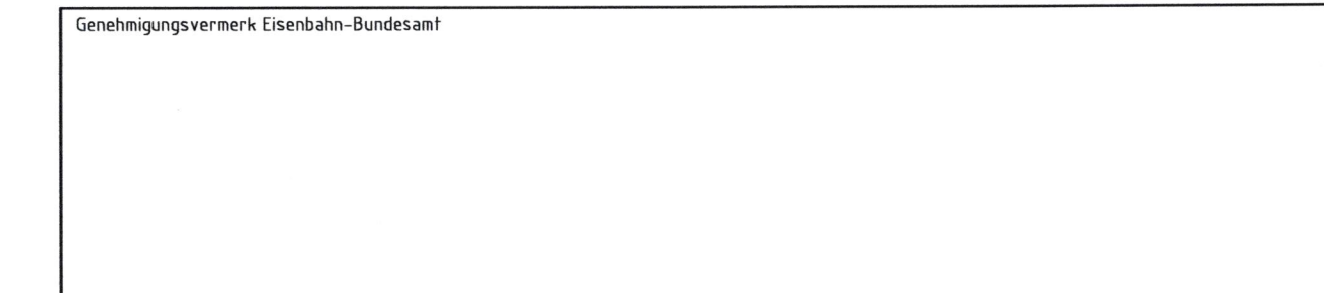

0	3. Planänderungsverfahren: Antragsfassung	14.10.2020
Index	Änderungen bzw. Ergänzungen	Planungsstand

Genehmigungsplanung: Unterlage für eine Entscheidung nach § 18 AEG

Vorhabensträger:		Planzeichen: 22GP 207001 21016 001 0	
DB Netz AG Regionalbereich Süd Sandstraße 38-40 90443 Nürnberg	DB NETZE DB Station&Service AG Bahnhofplatz 9 90443 Nürnberg	DB NETZE DB Energie GmbH Südwestpark 48 90449 Nürnberg	DB NETZE Projekt-Nr.: E.1637260008
gez. 09/2020	ber. 09/2020	gepr. 09/2020	Datum Name 09/2020 Grunwald 09/2020 Berndt 09/2020 Grisam

Vertreter des Vorhabensträgers:	Planverfasser:	Höhensystem:	DB REF 16
DB Netz AG Großprojekte Südost Knoten Bamberg Kurt-Schumacher-Straße 99084 Erfurt	ARGE Knoten Bamberg c/o Obermeyer Plänen + Beraten GmbH Thomasstraße 83 99084 Erfurt	Koordinatensystem:	DB REF 16
14.10.2020 Datum Unterschrift	14.10.2020 Datum Unterschrift	Ursprungsplan:	
		Blattgröße:	1189 x 297 mm
		Maßstab:	1:1000

Planart: Kabel- und Leitungslageplan
 Planinhalt: Strecke 5107, km 0,541 - 1,227

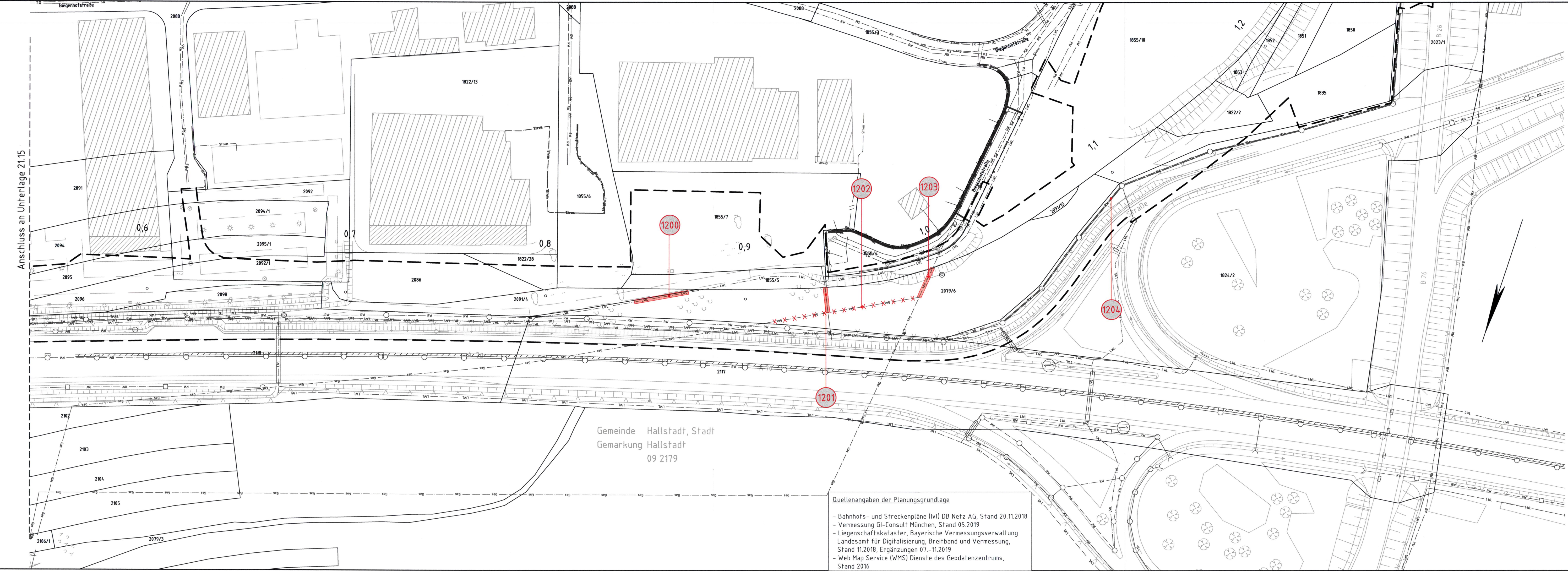

- Legende:**
- Bestand
 - äußere Grenze der vorhabenträgereigenen Grundstücke
 - Neubau/Änderung
 - Planfeststellungsgrenze
 - Kreis-/Gemeindegrenze
 - Gemarkungsgrenze
 - Flurstücksgrenze
 - Zugehörigkeitshaken
 - Flurstücksnummer
- Kataster**
- Nr.:** laufende Nummer im Bauwerksverzeichnis

- Bestand Kabel/Leitungen**
- Elektrizitätsleitung
 - Telekommunikationsleitung
 - Gasleitung
 - Schmutzwasser
 - Regenwasser
 - Mischwasser
 - Trinkwasserleitung
 - Fernwärmeleitung

- Korridor für Kabel- und Leitungsumverlegung
- Rückbau oder Umverlegung Kabel/Leitung unterirdisch
- Kabel/Leitung (außer Betrieb)
- Sicherung Kabel/Leitung
- Verlängerung Kabel/Leitung

Die Leitungs- und Kabellage wurde schematisch dargestellt, dient nur zur Orientierung und ist zur Maßentnahme nicht geeignet!

Anschluss an Unterlage 21.15

Gemeinde Hallstadt, Stadt
 Gemarkung Hallstadt
 09 2179

Quellenangaben der Planungsgrundlage

- Bahnhofs- und Streckenpläne (lvl) DB Netz AG, Stand 20.11.2018
- Vermessung GI-Consult München, Stand 05.2019
- Liegenschaftskataster, Bayerische Vermessungsverwaltung Landesamt für Digitalisierung, Breitband und Vermessung, Stand 11.2018, Ergänzungen 07.-11.2019
- Web Map Service (WMS) Dienste des Geodatenzentrums, Stand 2016