



380/110-kV-Leitung
UW Mechlenreuth - Reg.-Bezirksgrenze Oberfranken/Oberpfalz
Ltg.Nr. B160

Lage-/Grunderwerbsplan

UW-Mechlenreuth - Mast Nr. 3

- 1 Errichtung der 380/110-kV-Leitung UW Mechlenreuth - Regierungsbezirksgrenze Oberfranken/Oberpfalz, Ltg.Nr. B160 (TenneT)
- 2 Rückbau der 380/220/110-kV-Leitung LH-08-B111 UW Etzenricht - UW Mechlenreuth (TenneT)

1. Planänderung nach Beschluss

Legende:

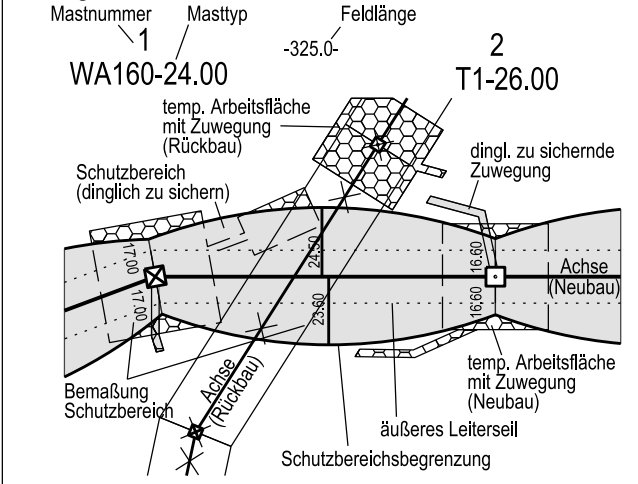

- Grenzen:**
- Land
 - Regierungsbezirk
 - Kreis
 - Stadt/Gem.
 - Gemarkung
 - Flurstück
 - Waldeinschlag
- 3 Bauwerksnummer
 - 86 Flurstücksnummer
 - ⊠ Abspannmast
 - ⊠ Tragmast
 - 1 Eigentümerschlüsselnr.
 - 5/19 Grundstücksordnungsnr. Neubau/Rückbau
 - dinglich zu sichere Flächeninanspruchnahme
 - bestehender Schutzstreifen
 - temp. Flächeninanspruchnahme (Neubau)
 - temp. Flächeninanspruchnahme (Rückbau)
 - temp. Flächeninanspruchnahme durch Schutzgerüste (Neubau/Rückbau)

Planfeststellungsunterlage

Aufgestellt
Bayreuth, 15.03.2019
TenneT TSO GmbH

i.V. *Praxis Ehler-Hag* i.A. *G. Heintz*

Satzungsgemäß ausgelegt in der Zeit
vom
bis

Zeit und Ort der Auslegung sind vor Auslegung ortsüblich bekannt gemacht worden

Gemeinde:



Datum	Name
Bearb. 25.07.2018	Pfeiffer
Gepr. 14.12.2018	Dißel
Norm	DIN EN 50341-2-4; 04/2016



Zust.	Änderung	Datum	Name	Urspr.:
B	1. Planänderung n. B.	22.12.2023	MF	
A	1. Deckblatt	29.04.2022	MF	

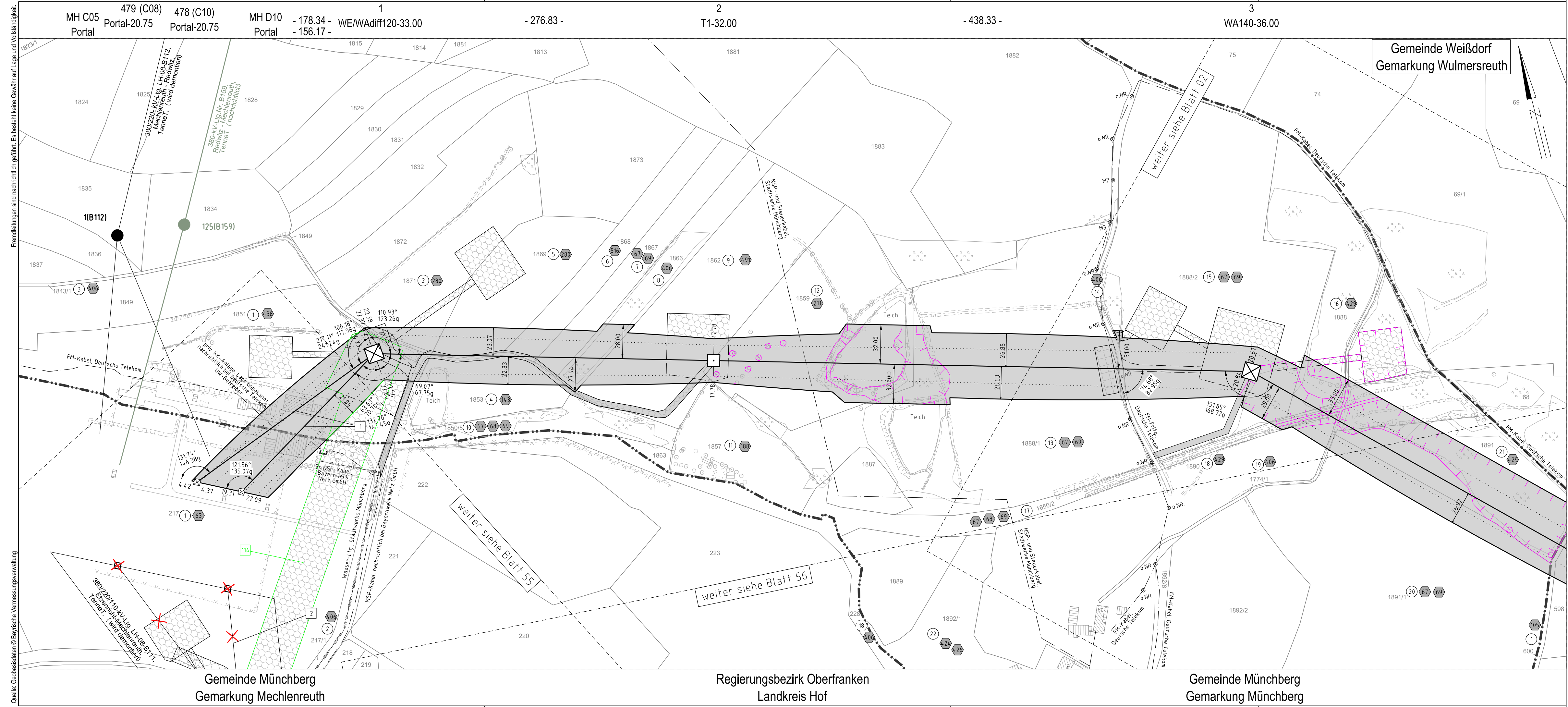

Quelle: Geobasisdaten © Bayerische Vermessungsverwaltung

Gemeinde Münchberg
Gemarkung Mechlenreuth

Regierungsbezirk Oberfranken
Landkreis Hof

Gemeinde Münchberg
Gemarkung Münchberg