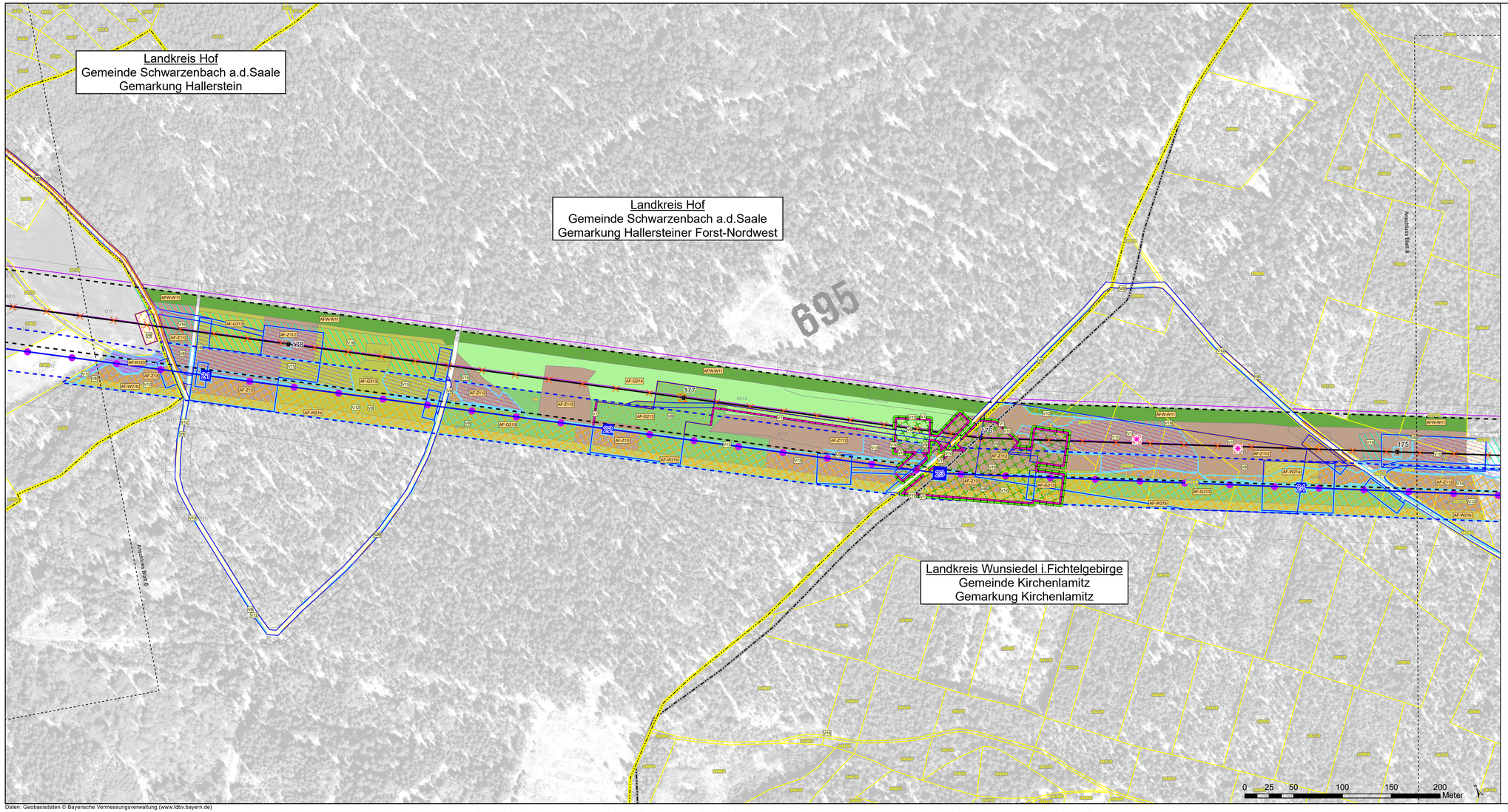

Daten: Geobasisdaten © Bayerische Vermessungsverwaltung (www.ldbv.bayern.de)

Blattschnittübersicht
Maßstab: 1:300.000

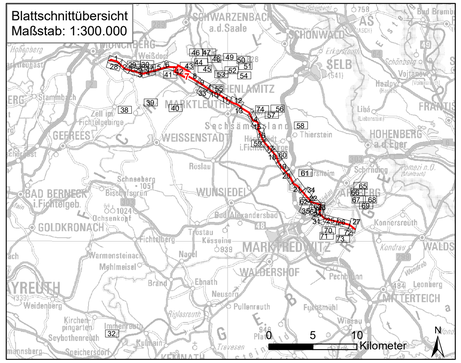

Nr.	Art der Änderung	Datum	Zeichen

Unterlagen zum Planfeststellungsverfahren (2. Deckblatt)

Umweltstudie

Vorhabensträger: TenneT TSO GmbH
Bernecker Straße 70
95448 Bayreuth

Ersteller: TNL Umweltplanung
Raiffeisenstraße 7, 35410 Hungen
Tel.: +49 (0) 6402/ 51 9621-0
Fax: +49 (0) 6402/ 51 9621-30

ifuplan Institut für Umweltplanung und Raumentwicklung GmbH & Co. KG
Amalienstraße 79, 80799 München
Tel.: +49 (0) 89/ 30 74 975-0
Fax: +49 (0) 89/ 30 74 975-25

Vorhaben: **Ostbayernring – Ersatzneubau 380/110-kV-Höchstspannungsleitung Redwitz – Schwandorf einschließlich Rückbau der Bestandsleitung**

Abschnitt Umspannwerk Mechlenreuth – Regierungsbezirksgrenze Oberfranken / Oberpfalz (Ltg.Nr. B160) Mast 021 - 024

Unterlage: Umweltstudie

Maßnahmendetailplan – neuer Plan

Unterlage- / Blatt-Nr.:	**B 5.2 / Blatt 7 von 34- 74**	bearbeitet:	Altmann	24.03.2023
Maßstab	1:2000	gezeichnet:	Schmidt in der Beek	24.03.2023
Blattgröße	975 x 420 mm	geprüft:	Marzelli / Bernshausen	24.03.2023

Aufgestellt: Bayreuth, den 31.03.2023

i.V. Thomas Ehrhardt-Unglaub
i.V.

i.V. Christian Miller
i.V.

Planfestgestellt mit Beschluss der Regierung von Oberfranken vom 24.07.2023, Az. 22-3322-6/18
Bayreuth, 24.07.2023

gez.
Schneider
Oberregierungsrat