

Probefläche Fledermäuse (B09)
 Artnachweise:
 Bechsteinfledermaus (*Myotis bechsteini*)*
 Braunes Langohr (*Plecotus auritus*)
 Brandt- / Kleine Bartfledermaus (*Myotis brandtii/ mystacinus*)**
 Fransenfledermaus (*Myotis nattereri*)*
 Graue Langohr (*Plecotus austriacus*)*
 Großes Mausohr (*Myotis myotis*)
 Kleine Bartfledermaus (*Myotis mystacinus*)*
 Kleiner Abendsegler (*Nyctalus leisleri*)
 Mopsfledermaus (*Barbastella barbastellus*)**
 Nonnelfledermaus (*Myotis daubentonii*)**
 Wasserfledermaus (*Myotis daubentonii*)**
 Zweifarbfledermaus (*Vespertilio murinus*)*
 Zwergfledermaus (*Pipistrellus pipistrellus*)**

Kartierfläche Schmetterlinge, Heuschrecken, Reptilien (TH60)
 Artnachweise:
 Braunaugige (*Lasiommata maera*)
 Trauermantel (*Nymphalis antipaa*)
 Wachtweizen-Scheckenfalter (*Melitaea athalia*)
 Gefleckte Keulenschrecke (*Myrmeleotettix maculatus*)
 Waldeidechse (*Zootoca vivipara*)

Kartierfläche Schmetterlinge, Heuschrecken, Reptilien (TH59)
 Artnachweise:
 Waldeidechse (*Zootoca vivipara*)

Kartierfläche Amphibien, Libellen, Reptilien (AL68)
 keine planungsrelevanten Arten nachgewiesen

Kartierfläche Schmetterlinge, Heuschrecken, Reptilien (TH61)
 Artnachweise:
 Braunaugige (*Lasiommata maera*)
 Rotbraunes Wiesenvogelchen (*Coenonympha glycerion*)
 Trauermantel (*Nymphalis antipaa*)
 Kreuzotter (*Vipera berus*)
 Waldeidechse (*Zootoca vivipara*)

Probefläche Rastvögel (RV12)
 Artnachweise:
 Kormoran (*Phalacrocorax carbo*)
 Star (*Sturnus vulgaris*)
 Stockente (*Anas platyrhynchos*)
 Wacholderdrossel (*Turdus pilaris*)

Stadt Kirchenlamitz
 Landkreis Wunsiedel
 i. Fichtelgebirge

Stadt Schwarzenbach
 a.d. Saale
 Landkreis Hof

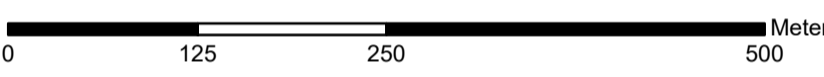
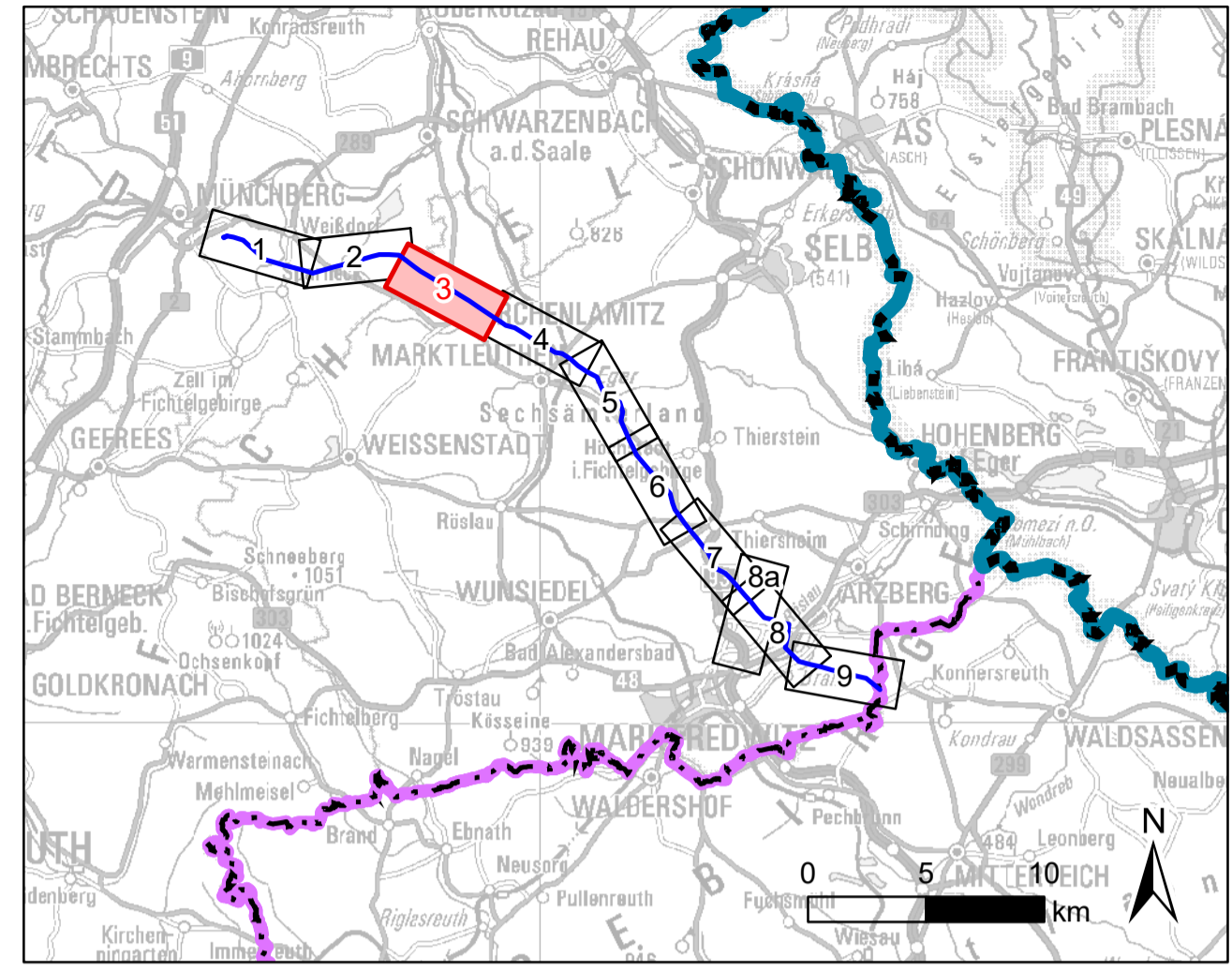

1	1 Deckblatt	29.04.2022	ifuplan
Nr.	Art der Änderung	Datum	Zeichen

Unterlagen zum Planfeststellungsverfahren (1. Deckblatt)

Umweltstudie

Vorhabensträger: TenneT TSO GmbH

Bernecker Straße 70
95448 Bayreuth

Ersteller: TNL Umweltplanung
Raiffeisenstraße 7
35410 Hungen
ifuplan Institut für Umweltplanung und Raumentwicklung GmbH & Co. KG
Amalienstraße 79
80799 München

Vorhaben: **Ostbayernring – Ersatzneubau 380/10-kV-Höchstspannungsleitung Redwitz – Schwandorf einschließlich Rückbau der Bestandsleitung**
Abschnitt Umspannwerk Mechenreuth – Regierungsbezirksgrenze Oberfranken / Oberpfalz (Ltg.Nr. B160) Mast 21 - 32

Unterlage: **Umweltstudie**
Bestands-/Konfliktplan Tiere, Pflanzen & biologische Vielfalt: Tiere

Unterlage- / Blatt-Nr.: C11.1.3 / Blatt 3 von 9	bearbeitet:	Kuhlmann	22.02.2019
Maßstab: 1:5.000	gezeichnet:	Schmidt in der Beek	25.02.2019
Blattgröße: 1160 x 420 mm	geprüft:	Marzelli / Bemhausen	28.02.2019

Aufgestellt: Bayreuth, den 15.03.2019
 i.V. Thomas Ehrhardt-Unglaub
 i. A. Gunnar Heintz

Planfestgestellt mit Beschluss der Regierung von Oberfranken vom 24.07.2023, Az. 22-3322-6/18 Bayreuth, 24.07.2023

gez. Schneider
 Oberregierungsrat