Stadt Arzberg
Landkreis Wunsiedel
i.Fichtelgebirge

Markt Thiersheim
Landkreis Wunsiedel
i.Fichtelgebirge

Stadt Marktredwitz
Landkreis Wunsiedel
i.Fichtelgebirge

Probefläche Rastvögel (RV14)
Artnachweise:

Reiherente (*Aythya fuligula*)
Star (*Sturnus vulgaris*)
Stockente (*Anas platyrhynchos*)
Wacholderdrossel (*Turdus pilaris*)

Kartierfläche Amphibien, Libellen, Reptilien (AL61)
keine planungsrelevanten Arten nachgewiesen

Kartierfläche Schmetterlinge, Heuschrecken, Reptilien (TH49)
keine planungsrelevanten Arten nachgewiesen

Kartierfläche Schmetterlinge, Heuschrecken, Reptilien (TH48)
Artnachweise:

Feldgrashüpfer (*Chorthippus apricarius*)

Kartierfläche Amphibien, Libellen, Reptilien (AL60)
keine planungsrelevanten Arten nachgewiesen

Kartierfläche Schmetterlinge, Heuschrecken, Reptilien (TH47)
Artnachweise:

Feldgrashüpfer (*Chorthippus apricarius*)

Kartierfläche Amphibien, Libellen, Reptilien (AL101)
Artnachweise:

Baldrian-Scheckenfalter (*Melitaea diamina*)

Sst07
VZ03
RV14
BV19
BV20
KF 2
KF 1
Archivnummer Bauwerk
Archivnummer Bauwerk

Daten: Geobasisdaten © Bayerische Vermessungsverwaltung (www.ldbv.bayern.de), © Bayerisches Landesamt für Umwelt (www.lfu.bayern.de), © Bayerische Forstverwaltung, Raminformationssystem der Regierung von Oberfranken

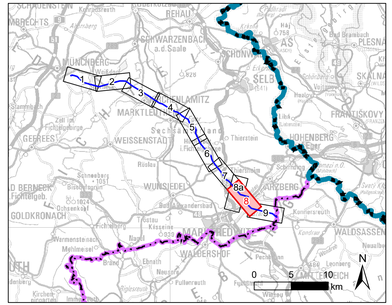

0 125 250 500 Meter

Nr.	Art der Änderung	Datum	Zeichen
1	1. Deckblatt	29.04.2022	ifuplan

Unterlagen zum Planfeststellungsverfahren (1. Deckblatt)

Umweltstudie

Vorhabensträger: TenneT TSO GmbH
Bernecker Straße 70
95448 Bayreuth

Ersteller: TNL Umweltplanung
Raiffeisenstraße 7 — Tel.: +49 (0) 6402/ 51 9621-0
35410 Hungen — Fax: +49 (0) 6402/ 51 9621-30

ifuplan Institut für Umweltplanung und Raumentwicklung GmbH & Co. KG
Amalienstraße 79 — Tel.: +49 (0) 89/ 30 74 975-0
80799 München — Fax: +49 (0) 89/ 30 74 975-25

Vorhaben: **Ostbayernring – Ersatzneubau 380/110-kV-Höchstspannungsleitung Redwitz – Schwandorf einschließlich Rückbau der Bestandsleitung**

Abschnitt Umspannwerk Mechlenreuth – Regierungsbezirksgrenze Oberfranken / Oberpfalz (Ltg.Nr. B160) Mast 75 - 86

Unterlage: Umweltstudie

Bestands-/Konfliktplan Tiere, Pflanzen & biologische Vielfalt: Tiere

Unterlage- / Blatt-Nr.: **C11.1.3 / Blatt 8 von 9**	bearbeitet:	Kuhlmann	22.02.2019
Maßstab **1:5.000**	gezeichnet:	Schmidt in der Beek	25.02.2019
Blattgröße 1160 x 420 mm	geprüft:	Marzelli / Bernshausen	28.02.2019

Aufgestellt: Bayreuth, den 15.03.2019

i.V. Thomas Ehrhardt-Unglaub — i.A. Gunnar Heinitz

Planfestgestellt mit Beschluss der Regierung von Oberfranken vom 24.07.2023.
Az. 22-3322-6/18
Bayreuth, 24.07.2023

gez.
Schneider
Oberregierungsrat