

Energiewende
ADin Dr. Boerner
Tel. 1336

Regierungspräsident
Florian Luderschmid
Tel. 1210

Regierungsvizepräsident
Thomas Engel
Tel. 1212

Presse
Ltd. RDin Kerner
Tel. 1229

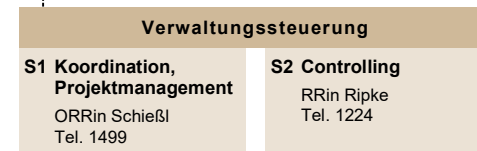

Gleichstellungsbeauftragte
BRin Schreyer
Tel. 1445

Bereich 1 Sicherheit, Kommunales und Soziales
AD Krug
Tel. 1324

Bereich 2 Wirtschaft, Landesentwicklung, Heimat und Verkehr
ADin Dr. Boerner
Tel. 1336

Bereich 3 Planung und Bau
AD Andres
Tel. 1554

Bereich 4 Schulen
AD Kuen
Tel. 1366

Bereich 5 Umwelt, Gesundheit und Verbraucherschutz
AD Dr. Bührle
Tel. 1443

Bereich 6 Ernährung und Landwirtschaft
Ltd. LD Prischenk
Tel. 1460

Gewerbeaufsichtsamt
Ltd. GewD Tschsch
Tel. 2270

10 Staatsrecht, Sicherheit und Ordnung
Ltd. RD Wich | Tel. 1331

20 Wirtschaftsförderung
Ltd. RD Fischer | Tel. 1315

30 Hochbau und Betriebstechnik
Ltd. BD Schmidt | Tel. 1419

40.1 Grund- und Mittelschulen Erziehung/Unterricht/Qualitätssicherung
Ltd. RSchD Wunsch
Tel. 1370

50 Technischer Umweltschutz
Ltd. RD Dr. Schenk
Tel. 1770

60 Agrarstruktur und Umweltbelange in der Landwirtschaft
Ltd. LD Prischenk | Tel. 1460

1 Sozialer Arbeitsschutz und Kompetenzzentrum Arbeitszeit
GewD Scheler | Tel. 2210

11 Zentrale Ausländerbehörde
Ltd. RD Kerling | Tel. 2110

22 Energiewirtschaft, Preisprüfung, Gewerbe und Beschäftigung
RDin Stadler | Tel. 1688

31 Straßenbau
Ltd. BDin Roth | Tel. 1565

40.2 Grund- und Mittelschulen Organisation/Personal
Ltd. RSchD Doerfler
Tel. 1380

51 Naturschutz
Ltd. RD Grauvogl | Tel. 1478

61 Bildung in der Land- und Hauswirtschaft
Ltd. LD Traub | Tel. 1465

21 Arbeitsschutz und Gefahrstoffe auf Baustellen und Sprengwesen
GewD Dr. Kretzer
Tel. 2220

12 Kommunale Angelegenheiten
Ltd. RD Helbig | Tel. 1239

23 Schienen- und Straßenverkehr
Ltd. RD Diehl | Tel. 1670

32 Planfeststellung, Straßenrecht, Baurecht
Ltd. RD Uebelhoer | Tel. 1345

41 Förderschulen
RSchD Dr. Mück-Rönsch
Tel. 1354

52 Wasserwirtschaft
Ltd. BD Hafner | Tel. 1553

62 Beratung in der Land- und Hauswirtschaft, Ernährung
Ltd. LDin Walter | Tel. 1498

22 Strahlenschutz, Betriebssicherheit und Medizinprodukte
GewOR Hennemann
Tel. 2230

13 Soziales und Jugend
RD Leest | Tel. 1629

24 Raumordnung, Landes- und Regionalplanung
Ltd. RDin Odewald
Tel. 1493

34 Städtebau
Ltd. BD Wunderlich
Tel. 1570

42.1 Berufliche Schulen Organisation
Ltd. RSchD Waldmann
Tel. 1375

53.1 Gesundheit
Ltd. MedD Dr. Meister
Tel. 1903

62 Beratung in der Land- und Hauswirtschaft, Ernährung
Ltd. LDin Walter | Tel. 1498

23 Gefahrstoffe, Biostoffe und Organisation des Arbeitsschutzes
GewD Dr. Schilling
Tel. 2250

14.1 Flüchtlingsunterbringung und Integration
Ltd. RD Neubauer
Tel. 1633

26 Bergamt Nordbayern
Ltd. BgD Weiß | Tel. 1389

35 Wohnungswesen
Ltd. BD Reichl | Tel. 1600

42.2 Berufliche Schulen Personal/Schulberatung/Schulentwicklung
Ltd. RSchD Topinka
Tel. 1374

53.2 Pharmazie
Ltd. PharmD Dr. Vogt
Tel. 1913

62 Beratung in der Land- und Hauswirtschaft, Ernährung
Ltd. LDin Walter | Tel. 1498

3 Gewerbeärztlicher Dienst, medizinischer Arbeitsschutz
MedDin Dr. Huke
Tel. 2260

14.2 Aufnahmeeinrichtung für Asylbewerber
RDin Lehner
Tel. 0951/13294-222

43 Schulpersonalrecht
RD Daubner | Tel. 1363

54 Verbraucherschutz, Veterinärwesen
Ltd. VetD Dr. Hauser
Tel. 1915

62 Beratung in der Land- und Hauswirtschaft, Ernährung
Ltd. LDin Walter | Tel. 1498

4 Kompetenzzentrum Marktüberwachung Chemie
GewDin Horn | Tel. 2240

44 Schulorganisation/Schulrecht
Ltd. RD Steiner | Tel. 1352

55.1 Rechtsfragen Umwelt
Ltd. RDin Weustink
Tel. 1447

55.2 Rechtsfragen Gesundheit und Verbraucherschutz
Ltd. RD Griebel | Tel. 1905

Erreichbar über:
Postanschrift Ludwigstraße 20, 95444 Bayreuth
Telefon 0921/604-0
PC-Fax 0921/604-41258
E-Mail poststelle@reg-ofr.bayern.de
Internet www.regierung.oberfranken.bayern.de

Interne Meldestelle nach HinSchG
Ltd. RD Kröner | Tel. 1256